



HEALTHINSURED



Allianz Life Insurance Malaysia Berhad (198301008983)  
(Licensed under the Financial Services Act 2013 and regulated by Bank Negara Malaysia)

Allianz Customer Service Centre  
Allianz Arena  
Ground Floor, Block 2A, Plaza Sentral  
Jalan Stesen Sentral 5, Kuala Lumpur Sentral  
50470 Kuala Lumpur.  
Allianz Contact Centre: 1 300 22 5542  
Email: [customer.service@allianz.com.my](mailto:customer.service@allianz.com.my)

AllianzMalaysia  
 [allianz.com.my](http://allianz.com.my)

# Medical coverage designed to give you peace of mind

Perlindungan Perubatan direka untuk ketenangan fikiran anda  
让您高枕无忧的医疗保障

Allianz Life Insurance Malaysia Berhad (198301008983)(104248-X)  
Licensed under the Financial Services Act 2013 and regulated by Bank Negara Malaysia  
A PIDM Member

PROTECTION BY PIDM ON BENEFITS PAYABLE FROM THE UNIT PORTION OF PRODUCT IS  
SUBJECT TO LIMITATIONS. Please refer to PIDM TIPS Brochure or contact Allianz Life Insurance  
Malaysia Berhad or PIDM (visit [www.pidm.gov.my](http://www.pidm.gov.my)).

# Live your best life by planning ahead

I urged my husband to get tested for COVID-19 after noticing he was coughing persistently and had difficulty breathing. Luckily his result came back negative. We were told he had a throat infection and that a round of antibiotics and other medicines would clear the inflammation.

However, his condition did not improve and continued to deteriorate. I didn't want to leave it to chance and decided to get a second opinion. Thankfully we had HealthInsured to seek advice from an overseas expert.

My heart sank when we were told he was suffering from throat cancer. We were advised to begin intensive treatment immediately, and if not for Allianz, we may not have been able to cover the cost of his medical bills.



# One plan that cares for your needs

With money matters out of the way, we focused on getting my husband the best treatment we could find. Fortunately, our HealthInsured plan included genomic testing for cancer. After taking the test, my husband was recommended to complement his existing treatment with targeted drug therapy to fight off the cancer.

His prognosis vastly improved after several months of the combined treatments. He returned to his cheerful self with renewed hope and takes each day in stride living as a proud cancer survivor.



## Benefits at a glance



### Rest assured with unlimited medical protection

Ease into a stronger sense of security with **No Overall Lifetime Limit** and **High Overall Annual Limit** - up to RM5 million for more medical protection.



### Adequate protection for life in the new normal

Living with COVID-19 has become a new part of our daily lives, with measures in place to combat the disease and to avoid experiencing its unpleasant symptoms. With **HealthInsured**, you can safeguard your life in the new normal with **full COVID-19 coverage** for cases under **Category 3, 4 and 5** for Plan 200 and above. That way, you can receive the proper treatment you need to make a recovery.



### Get the best care at your doorstep

Get access to our first-of-its-kind, **Allianz Care@Home**, where you are able to receive medical-assisted attention at your home for qualified illnesses. With this available option, you can have the peace of mind knowing your condition is monitored by visiting medical professionals with assistance to hospital admission via a 'fast-lane' if your medical condition escalates.



### Be better prepared for the unexpected

Detect cancer risks and identify rare cancer types to help you make better informed decisions. **Genomic testing** can guide your doctor in prescribing the most suitable treatment for you, indicate the growth rate of the cancer, and how likely it is to spread.

We have also extended our **outpatient cancer coverage** to include advanced treatments such as targeted therapy, hormonal therapy, and immunotherapy.



### Enjoy flexible options for your medical solutions

Aside from a **zero deductible plan**<sup>1</sup>, you have the flexibility of choosing from deductible levels of either RM5,000, RM10,000 or RM30,000 for Plan 200 and above with a Retirement Option<sup>2</sup> at age 60 whereas Plan 150 only comes with a RM300 deductible per disability.

With a deductible option, you can also complement the existing medical coverage provided by your employer or existing insurance.

<sup>1</sup> Zero deductible plan is only applicable for Plan 200 and above.

<sup>2</sup> Retirement Option allows the policy owner to convert the current deductible plan to a zero deductible plan when the Life Assured attains age sixty (60) nearest birthday on the Policy Anniversary without further underwriting or to continue with the current deductible level. The Retirement Option must be selected upon application and only applicable for Plan 200 and above.



Easy access to medical treatments

Use an **all-in-one medical card** to skip tedious paperwork during admission and discharge processes, even for our deductible plan.  
The medical card is accepted by our extensive panel of hospitals nationwide.



Go with confidence with global medical experts

**International Second Medical Opinion** - consult with medical specialists from around the world to make informed decisions on medical issues with peace of mind.



Protect your little one from inside the womb and for life

Plan ahead and provide **proactive protection for your preborn child** as early as 13 weeks to 36 weeks into pregnancy, with coverage right up to 100 years old.

Always keep them in mind  
with a better and smarter plan



Protecting your peace of mind

Case 1

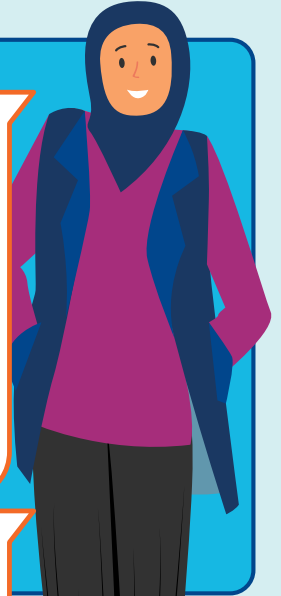

Allianz Care @Home

Nurul recently had a persistent fever with body aches and decided to go for a check-up at a medical facility. The diagnostic results revealed that Nurul contracted dengue and was advised to seek medical attention.

Nurul recalled that her HealthInsured policy came with Allianz Care@Home service, so she opted for treatment at home instead as she wasn't comfortable to be admitted to a hospital amidst the COVID-19 fear. She contacted Allianz's appointed provider and her condition was eligible for Allianz Care@Home. A team of medical professionals was dispatched to monitor and treat her condition at the comfort of her home. She recovered fully on the 5<sup>th</sup> day and since she had opted for the Hospital Income Benefit, she was also entitled to that since she had confined for 5 days at home.



Medical Card for Treatment (if applicable)

Assuming Nurul's condition developed into severe dengue and she needed to be monitored at the hospital, the attending medical professionals at her home will facilitate a fast-lane admission via an ambulance transfer. The admission costs will be taken care of using her medical card.

Case 2



Cancer Treatment

Alex always believes it is of utmost importance to take care of his health and decides to get HealthInsured.



Extensive Cancer Coverage

He decides to see a doctor when he is feeling unwell, and to his surprise he is diagnosed with cancer. Since HealthInsured includes genomic testing, his doctor advises him to do a test to determine the best treatment.



International Second Medical Opinion

Based on the test, the doctor suggests Alex undergoes immunotherapy. Not knowing much about immunotherapy, Alex is concerned about any harmful side effects. He seeks Allianz's help to connect him with an international expert to help put his fears at rest with a second opinion regarding the treatment.



Peace of Mind

After being reassured by an international expert, Alex proceeds with the immunotherapy treatment and is no longer worried as HealthInsured covers both his in-patient and out-patient cancer treatment.



## Table of benefits

Plan Type	Plan 150 (RM)	Plan 200 (RM)	Plan 300 (RM)	Plan 500 (RM)
Overall Annual Limit	1,500,000	2,000,000	3,000,000	5,000,000
Overall Lifetime Limit	No Limit			
Deductible Option	RM300 per disability	Zero deductible (Base Plan); or RM5,000, RM10,000 or RM30,000 per Policy Year with Retirement Option at age 60		
COVID-19 Coverage (Category 3, 4 and 5)	N/A	Covered		

## A) Hospitalisation &amp; Surgical Benefits

1 Hospital Room & Board (subject to a maximum of one hundred and fifty (150) days per any one (1) Disability)	150	200	300	500
2 Intensive Care Unit (subject to a maximum of one hundred and fifty (150) days per confinement)	As charged, subject to Reasonable & Customary Charges*			
3 Lodger Benefit (subject to a maximum of one hundred and fifty (150) days per any one (1) Disability)	75	100	150	250
4 Hospital Supplies and Services				
5 Surgical Fees	As charged, subject to Reasonable & Customary Charges*			
6 Anaesthetist Fees				
7 Operating Theatre Fees				

8 In-Hospital Physician Visit (subject to a maximum of two (2) visits per day)

9 Pre-Hospitalisation Diagnostic Tests (within ninety (90) days prior to hospitalisation)

10 Pre-Hospitalisation Consultation (within ninety (90) days prior to hospitalisation – maximum of two (2) General Practitioner and one (1) Specialist consultations)

As charged, subject to Reasonable & Customary Charges\*

11 Organ Transplant

12 Post-Hospitalisation Treatment (within one hundred and eighty (180) days following discharge from hospital)

13 Home Nursing Care (subject to a maximum of one hundred and eighty (180) days per lifetime)

14 Ambulance Fees

15 Day-Care Surgery

16 Medical Report Fees Reimbursement

As charged, up to a maximum of RM200 per admission for In-Patient treatment or per any one (1) Disability for Out-Patient treatment.

B) Out-Patient Treatment Benefits

1	Emergency Accidental Out-Patient Treatment & thirty (30) days follow-up treatment (Annual Limit)	Up to 1,500	Up to 2,000	Up to 3,000	Up to 5,000
2	Out-Patient Kidney Dialysis Treatment (includes consultation, examination tests and prescribed take-home drugs)	As charged, subject to Reasonable & Customary Charges*			
3	Out-Patient Dengue or Enteric Fever Treatment (includes consultation, examination tests and prescribed take-home drugs)				

C) Cancer Treatment Benefits

1	Out-Patient Cancer Treatment (radiotherapy, chemotherapy, targeted therapy, hormonal therapy or immunotherapy including consultation, examination tests and prescribed take-home drugs)	As charged, subject to Reasonable & Customary Charges*			
2	Genomic Test for Cancer (per lifetime)	N/A	Up to 10,000	Up to 20,000	Up to 40,000

D) Other Benefits

1	Second Medical Opinion	Reimbursement of the claimable cost, subject to Reasonable and Customary Charges*  (up to a maximum of RM2,000 per annum)			
2	Reimbursement for chiropractic, chiropody, homeopathy, osteopathy or acupuncture (post Hospitalisation Out-Patient benefit, within thirty (30) days following discharge from hospital)	As charged, subject to Reasonable and Customary Charges* (limited to one (1) visit per day)			
		Limit per day			
		150	200	300	500
		Maximum per annum			
		1,500	2,000	3,000	5,000
3	Intraocular Lens	As charged, subject to Reasonable & Customary Charges**			

E) Optional Benefits

1	Hospital Income Benefit (daily benefit per day of hospitalisation) (maximum thirty (30) days per disability)	75	100	150	300
---	--	----	-----	-----	-----

\* Reasonable and Customary Charges based on Private HealthCare Facilities and Services (Private Hospitals and Other Private HealthCare Facilities) Regulations 2006 of Malaysia, including any subsequent amendment(s) or enactment of it.

^ For claims on monofocal (non toric) lens only. In the event of any claim on intraocular lens other than the monofocal (non toric) lens, all claims previously made and to be made under this benefit shall be capped at RM6,000 per lifetime.

## Value added service

### Allianz Care@Home

Allianz Care@Home is an exclusive home monitoring service by medical care professionals, that renders medical-assisted attention for qualified illnesses. Being first-of-its-kind in Malaysia, this value added service now offers our policyholders an option to get medical attention right at home!

Rest assured that in the event where the patient's condition escalates while being monitored at home, our appointed provider will assist with hospital admission and ambulance arrangement (if required).

Under Allianz Care@Home, the Life Assured is entitled to claim the benefits applicable to an In-Patient under hospitalisation and surgical benefit and Hospital Income Benefit (if any), subject to our approval.

For more information on this service, please visit [www.allianz.com.my/careathome](http://www.allianz.com.my/careathome).

We reserve the right to amend the terms and conditions for this service or terminate this service by giving you a written notice of three (3) months prior to the effective date of the revisions or termination.

### International Second Medical Opinion

The International Second Medical Opinion is a value added service provided by a third party which gives the Life Assured access to top experts from around the world to facilitate the medical decision making. A licensed doctor will be assigned to conduct a thorough clinical conversation, collect all available medical information and identify top experts to provide independent assessment.

If you wish to utilise this service, kindly contact us for further arrangements.

We reserve the right to amend the terms and provisions of this service or terminate this service by giving you a written notice of three (3) months prior to the effective date of the revisions or termination.

## Deductible

Deductible is applicable for plan types below. We shall reimburse the amount of the total Eligible Expenses in excess of the selected deductible, subject to the Overall Annual Limit as stated in the Table of Benefits.

The levels of deductible that the Life Assured can choose are as follows:

Plan Type	Plan 150 (RM)	Plan 200 (RM)	Plan 300 (RM)	Plan 500 (RM)
Deductible Option	RM300 per disability	Zero Deductible (Base Plan); or RM5,000, RM10,000 or RM30,000 per Policy Year with Retirement Option at age 60		

## Underwriting

		Minimum	Maximum
Life Assured Entry Age Limits (Age nearest birthday)	Preborn	13 weeks into pregnancy	36 weeks into pregnancy
	Child/Adult	15 days old	70 years old*
Coverage Term	Guaranteed renewable up to 100 years old		

\* For Life Assured with Retirement Option at age 60, the maximum entry age is 59 years old.

## Cost of insurance

The Cost of Insurance for HealthInsured and the Optional Benefits are levied through unit deduction from the investment account of your Policy. The amount to be charged will depend on the amount and type of insurance coverage chosen, deductible level, as well as other factors such as age, sex, health status, occupation class, etc. The current Cost of Insurance charged for HealthInsured and the Optional Benefits are illustrated in the sales illustration and you may request a copy from your servicing agent.

## Exclusions

---

The Rider and its Optional Benefits shall not pay any benefit arising from or accelerated, directly or indirectly, wholly or partly by:

1. Pre-Existing Conditions.
2. Specified Illnesses occurring during the first one hundred and twenty (120) days of continuous cover, whether or not caused by Accident.
3. Any medical or physical conditions arising during the Waiting Period except for Accidental Injuries.
4. Surgery and/or treatment related to plastic/cosmetic purposes, circumcision, eye examination, glasses and refraction or surgical correction of nearsightedness (Radial Keratotomy or Lasik) and the use or acquisition of external prosthetic, external appliances or corrective devices such as artificial limbs, hearing aids, pacemakers and prescriptions thereof.
5. Dental conditions including dental treatment or oral surgery except as necessitated by Accidental Injuries to sound natural teeth occurring wholly during the period of cover.
6. Private nursing, rest cures or sanatoria care, illegal drugs, intoxication, sterilisation, venereal disease and its sequelae, AIDS (Acquired Immune Deficiency Syndrome) or ARC (AIDS Related Complex) and HIV related diseases.
7. Any communicable diseases requiring quarantine by law, except for COVID-19 category 3, 4 & 5 (according to the guidance of the Ministry of Health Malaysia) for Plan 200, 300 & 500.
8. Any treatment or surgical operation for Congenital Conditions or deformities including hereditary conditions which was manifested or was diagnosed before the Life Assured attains seventeen (17) years of age.
9. Pregnancy, child birth (including surgical delivery), miscarriage, abortion and prenatal or postnatal care and surgical, mechanical or chemical contraceptive methods of birth control or treatment pertaining to infertility, erectile dysfunction and tests or treatment related to impotence or sterilisation.
10. Hospitalisation primarily for investigatory purposes, diagnosis, X-ray examination, general physical or medical examinations, not incidental to treatment or diagnosis of a covered Disability or any treatment which is not Medically Necessary and any preventive treatments, preventive medicines or examinations carried out by a Physician, and treatments specifically for weight reduction or gain.
11. Suicide, attempted suicide or intentionally self-inflicted injury while sane or insane.
12. War or any act of war, declared or undeclared, criminal or terrorist activities, active duty in any armed forces, direct participation in strikes, riots and civil commotion or insurrection.
13. Ionising radiation or contamination by radioactivity from any nuclear fuel or nuclear waste from process of nuclear fission or from any nuclear weapons material.
14. Expenses incurred for donation of any body organ by the Life Assured and costs of acquisition of the organ including all costs incurred by the donor during organ transplant and its complications.
15. Investigation and treatment of sleep and snoring disorders, hormone replacement therapy and alternative therapy (other than the chiropractic, chiropody, homeopathy, osteopathy or acupuncture specified in Reimbursement For Chiropractic, Chiropody, Homeopathy, Osteopathy or Acupuncture provisions) such as treatment, medical service or supplies, including but not limited to acupressure, reflexology, bonesetting, herbalist treatment, massage or aroma therapy or other alternative treatment.
16. Care or treatment for which payment is not required or to the extent which is payable by any other insurance or indemnity covering the Life Assured and Disabilities arising out of duties of employment or profession that is covered under a Workman's Compensation Insurance Contract.
17. Psychotic, psychiatric, mental or nervous disorders (including any neuroses and their physiological or psychosomatic manifestations).
18. Costs/expenses of services of a non-medical nature, such as television, telephones, telex services, radios or similar facilities, admission kit/pack and other ineligible non-medical items.
19. Sickness or Injury arising from racing of any kind (except foot racing), hazardous sports such as but not limited to skydiving, water skiing, underwater activities requiring breathing apparatus, winter sports, professional sports and illegal activities.
20. Private flying other than in any commercial scheduled airlines licensed to carry passengers over established routes.
21. Expenses incurred for sex changes.
22. Experimental Treatments which security and reliability have not been recognised by the medical authority (Ministry of Health) in Malaysia.

This list is non-exhaustive. Please refer to the Supplementary Contract for the complete terms and conditions under this Rider.



### Important notes

---

- This brochure is for illustration purposes only and the information included is neither comprehensive nor exhaustive. You need to refer to the Product Disclosure Sheet (PDS) and the Sales Illustration (SI) for further details. Both PDS and SI could be obtained from your servicing agent.
- The Cost of Insurance payable for the renewal is not guaranteed and subject to review in future. The adjustment in Cost of Insurance, if any, aims to reflect our claim experience, cost of medical treatment, medical inflation and advancement in medical technology. This list is not exhaustive and the Cost of Insurance rates may also be revised under other justified circumstances. Such changes, if any, shall be applicable to all Policy Owners irrespective of their policy duration and claim experience. We have the right to revise the rates, benefits, terms and conditions and you will be informed in writing of the revision at least three (3) months before Policy Anniversary.
- You should satisfy yourself that this rider would best serve your needs, and that the Cost of Insurance for this rider is affordable. A free look period of fifteen (15) days or such longer period as may be specified by Bank Negara Malaysia, will be given from the receipt date of the supplementary contract for you to review its suitability and should you choose to return this rider within that period, the amount to be refunded shall be the Cost of Insurance deducted for this rider less any expenses incurred for medical examination.
- Please add the applicable government tax if the Policy Owner is a business organisation or where the Policy is absolutely assigned to a business organisation. The applicable government tax shall be based on the prevailing rate and is subject to change in accordance with the laws of Malaysia.

This page is intentionally left blank.  
Muka surat ini sengaja dibiarkan kosong.  
此页是刻意留白的。

# Rancang terlebih dahulu untuk mencapai kehebatan dalam kehidupan

Selepas melihat suami saya batuk dan sukar bernafas, saya menggesa dia untuk menjalani ujian COVID-19. Syukurlah keputusannya kembali negatif. Kami diberitahu bahawa dia mengalami jangkitan tekak, dan bahawa antibiotik dengan ubat-ubatan lain akan menghilangkan keradangannya.

Walaupun begitu, keadaannya tidak bertambah baik dan terus merosot. Saya tidak mahu membiarkannya berterusan, kami amat bersyukur kerana HealthInsured membantu untuk mendapatkan pendapat kedua daripada pakar luar negara.

Hati saya sayu apabila kami diberitahu bahawa suami saya menghidap kanser tekak. Kami dinasihatkan untuk memulakan rawatan intensif dengan segera dan jika bukan kerana perlindungan Allianz, kami mungkin tidak mampu membayar bil perubatannya.



# Satu pelan yang menjaga kesemua keperluan anda

Tanpa risau terhadap masalah kewangan, kami menumpukan perhatian untuk mendapatkan rawatan terbaik untuk suami saya. Kami bernasib baik kerana ujian genomik untuk kanser juga termasuk dalam pelan HealthInsured kami. Selepas menjalani ujian, suami saya dinasihatkan untuk melengkapkan rawatan sedia ada dengan terapi ubat yang disasarkan untuk melawan kanser.

Selepas beberapa bulan rawatan, prognosis suami saya telah bertambah baik secara mendadak. Dengan penuh harapan dan semangat, suami saya telah kembali ceria dan mengambil setiap hari sebagai langkah ke arah hidup sebagai pahlawan yang melawan kanser.



## Ketahui manfaat-manfaat



### Yakin dengan perlindungan perubatan tanpa had

Nikmati rasa selamat dan terlindung **tanpa Had Sepanjang Hayat Keseluruhan** dan dengan **Had Tahunan Keseluruhan yang tinggi** – sehingga RM5 juta, untuk lebih perlindungan perubatan.



### Perlindungan lengkap untuk kelangsungan hidup dalam norma baharu

Kehidupan harian bersama COVID-19 yang sentiasa berlari di fikiran telah menjadi sesuatu yang biasa menjelang hari ini, dengan segala kekangan yang ditetapkan bagi mencegah penularan dan risiko jangkitan. Dengan **HealthInsured**, anda boleh melindungi diri dalam norma baharu dengan **perlindungan penuh COVID-19** untuk kes di bawah **Kategori 3, 4 dan 5** untuk Pelan 200 dan ke atas. Dengan ini, anda boleh menerima rawatan dan penjagaan rapi yang anda perlukan.



### Penjagaan profesional yang anda perlukan, hanya di rumah

Dapatkan akses kepada **Allianz Care@Home**, di mana anda boleh menerima rawatan perubatan dari rumah sahaja, untuk penyakit yang berkecukupan. Dengan pilihan ini, anda boleh mempunyai ketenangan minda dengan pemantauan rawatan profesional perubatan dan bantuan kemasukan ke hospital melalui 'lorong khas', jika keadaan anda merosot.



### Sentiasa sedia untuk kejadian yang tidak dijangka

Kesan risiko kanser dan kenal pasti penyakit kanser yang jarang berlaku untuk membantu anda membuat keputusan dengan lebih baik. **Ujian genomik** juga boleh membimbing doktor anda dalam menetapkan rawatan yang paling sesuai untuk anda; menunjukkan kadar pertumbuhan kanser dan kemungkinan ia merebak.

Kami juga melanjutkan **perlindungan kanser pesakit luar** kami untuk merangkumi rawatan canggih seperti terapi bertarget, terapi hormon dan imunoterapi.



### Nikmati pilihan yang fleksibel untuk penyelesaian rawatan anda

Selain daripada pelan **deduktibel sifar**<sup>1</sup>, anda juga mempunyai fleksibiliti untuk memilih daripada tahap deduktibel RM5,000, RM10,000 atau RM30,000 untuk Pelan 200 dan ke atas dengan Pilihan Persaraan<sup>2</sup> pada umur 60 tahun manakala Pelan 150 mempunyai deduktibel RM300 setiap Hilang Upaya sahaja.

Pelan dengan deduktibel boleh digunakan sebagai perlindungan tambahan ke atas perlindungan yang disediakan oleh majikan anda atau insurans yang sedia ada.

<sup>1</sup> Deduktibel sifar hanya terpakai untuk Pelan 200 dan ke atas.

<sup>2</sup> Pilihan Persaraan membolehkan pemegang polisi menukar pelan deduktibel yang sedia ada kepada deduktibel sifar apabila Orang yang Diinsuranskan mencapai usia enam puluh (60) (harijadi terdekat) pada Ulang Tahun Polisi tanpa pengunderaan atau meneruskan tahap deduktibel yang sedia ada. Pilihan Persaraan mesti dipilih semasa permohonan dan hanya terpakai untuk Pelan 200 dan ke atas.



Akses kepada rawatan perubatan tanpa proses yang rumit

Dengan **kad perubatan**, ianya memudahkan urusan anda tanpa perlu mengemukakan dokumentasi berkenaan dalam proses kemasukan dan keluar dari hospital, termasuk pelan deduktibel kami.

Kad perubatan ini diterima oleh panel hospital kami di seluruh negara.



Yakin membuat keputusan dengan nasihat perubatan global

**Pendapat Perubatan Kedua Antarabangsa** - berunding dengan pakar perubatan dari seluruh dunia supaya anda boleh membuat keputusan perubatan dengan tenang.



Lindungi si kecil yang tersayang

Rancang terlebih dahulu dan sediakan **perlindungan awal kepada anak** dalam kandungan anda dari minggu ke-13 hingga ke-36 kehamilan, dengan perlindungan sehingga umur 100 tahun.

Sentiasa teringat akan mereka dengan pelan yang lebih baik dan menyeluruh



Memelihara ketenangan fikiran anda

Kes 1

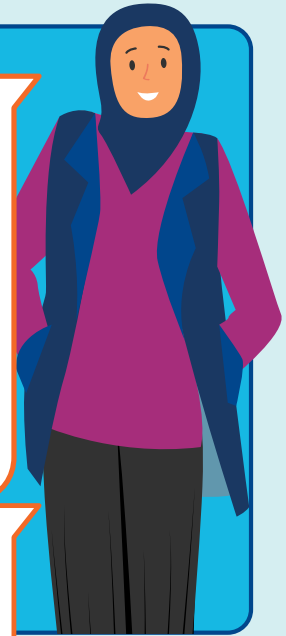

Allianz Care @Home

Baru-baru ini, Nurul mengalami demam berterusan dan sakit badan, dan memutuskan untuk membuat pemeriksaan di fasiliti perubatan. Keputusan diagnostik menunjukkan bahawa Nurul menghidap denggi dan telah dinasihatkan untuk mendapatkan rawatan perubatan.

Nurul ingat bahawa perkhidmatan Allianz Care@Home termasuk dalam polisi HealthInsured, dia memilih untuk mendapatkan rawatan di rumah kerana tidak selesa untuk dimasukkan ke hospital dengan keadaan COVID-19 yang membimbangkan. Dia menghubungi petugas yang dilantik oleh Allianz dan menentukan kelayakannya untuk perkhidmatan Allianz Care@Home. Satu pasukan perubatan profesional telah dihantar untuk memantau dan merawat keadaannya dengan tenang di rumah. Dia pulih sepenuhnya pada hari ke-5, dan dia juga berhadapan Manfaat Pendapatan Hospital yang dia pilih sebelum ini bagi masa dia dirawat di rumah.



Kad Perubatan untuk rawatan (jika berkenaan)

Dengan andaian terhadap keadaan Nurul yang mengalami denggi yang teruk, dan memerlukan pemantauan peringkat hospital, penjaga perubatan profesional yang hadir di rumah akan memastikan proses kemasukan ke hospital dibuat dengan segera melalui pemindahan ambulans. Kos kemasukan akan ditanggung dengan menggunakan kad perubatannya.

Kes 2

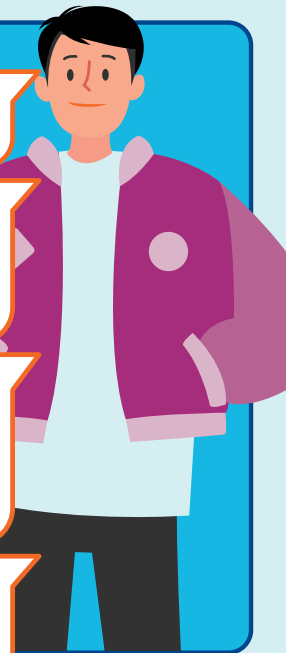

Rawatan Kanser

Alex sentiasa percaya akan kepentingan menjaga kesihatan, dan membuat keputusan untuk mendapatkan HealthInsured.



Perlindungan Kanser yang Menyeluruh

Dia berasa tidak sihat dan memutuskan untuk berjumpa doktor, dan diagnosis nya mengatakan bahawa dia menghidap kanser. Memandangkan ujian genomik termasuk dalam pelan HealthInsured, doktor tersebut menasihatinya supaya menjalani ujian untuk menentukan rawatan terbaik.



Pendapat Perubatan Kedua Antarabangsa

Berdasarkan ujian, doktor mencadangkan Alex menjalani imunoterapi. Alex bimbang kerana dia tidak fasih dalam bidang ini, dan juga terhadap sebarang kesan sampingan yang berbahaya. Untuk membantu meredakan ketakutannya, dia meminta bantuan Allianz untuk menghubungkannya dengan pakar antarabangsa untuk mendapatkan pendapat kedua mengenai rawatan itu.



Ketenangan Fikiran

Selepas diyakinkan oleh pakar antarabangsa itu, Alex meneruskan rawatan imunoterapi dan tidak lagi risau kerana HealthInsured melindungi kedua-dua rawatan kanser pesakit dalam dan luar.

## Jadual manfaat

Jenis Pelan	Pelan 150 (RM)	Pelan 200 (RM)	Pelan 300 (RM)	Pelan 500 (RM)
Had Tahunan Keseluruhan	1,500,000	2,000,000	3,000,000	5,000,000
Had Sepanjang Hayat Keseluruhan	Tiada Had			
Pilihan Deduktibel	RM300 setiap Hilang Upaya	Deduktibel sifar (Pelan Asas); atau RM5,000, RM10,000 atau RM30,000 setiap Tahun Polisi dengan Pilihan Persaraan pada usia 60		
Perlindungan COVID-19 (Kategori 3, 4 dan 5)	Tiada	Dilindungi		

### A) Manfaat Penghospitalkan & Pembedahan

1 Bilik Hospital & Penginapan (tertakluk pada maksimum seratus lima puluh (150) hari untuk mana-mana satu (1) Hilang Upaya)	150	200	300	500
2 Unit Rawatan Rapi (tertakluk pada maksimum seratus lima puluh (150) hari setiap kemasukan)	Bayaran dikenakan, tertakluk pada Bayaran Munasabah dan Biasa Diamalkan*			
3 Manfaat Penginap (tertakluk pada maksimum seratus lima puluh (150) hari untuk mana-mana satu (1) Hilang Upaya)	75	100	150	250
4 Bekalan dan Perkhidmatan Hospital				
5 Bayaran Pembedahan	Bayaran dikenakan, tertakluk pada Bayaran Munasabah dan Biasa Diamalkan*			
6 Bayaran Pakar Bius				
7 Bayaran Bilik Bedah				

8 Lawatan Pakar Perubatan Dalam Hospital (tertakluk pada maksimum dua (2) lawatan sehari)

9 Ujian Diagnostik PraPenghospitalkan (dalam tempoh masa sembilan puluh (90) hari sebelum kemasukan ke Hospital)

10 Konsultasi PraPenghospitalkan (dalam tempoh masa sembilan puluh (90) hari sebelum kemasukan ke Hospital - maksimum dua (2) Pengamal Am dan satu (1) Pakar)

11 Pemindahan Organ

Bayaran dikenakan, tertakluk pada Bayaran Munasabah dan Biasa Diamalkan\*

12 Rawatan Selepas Penghospitalkan (dalam masa seratus lapan puluh (180) hari berikutan keluar dari Hospital)

13 Penjagaan Kejururawatan Di Rumah (tertakluk kepada maksimum seratus lapan puluh (180) hari setiap sepanjang hayat)

14 Bayaran Ambulans

15 Pembedahan Harian

16 Pembayaran Balik Perbelanjaan Laporan Perubatan

Bayaran dikenakan, tertakluk pada maksimum RM200 setiap kemasukan bagi rawatan Pesakit Dalam atau mana-mana satu (1) Hilang Upaya bagi rawatan Pesakit Luar.



## B) Manfaat Rawatan Pesakit Luar

1	Rawatan Pesakit Luar bagi Kemalangan dan Kecemasan & tiga puluh (30) hari rawatan susulan (Had Tahunan)	Sehingga 1,500	Sehingga 2,000	Sehingga 3,000	Sehingga 5,000
2	Rawatan Dialisis Buah Pinggang Pesakit Luar (termasuk konsultasi, ujian pemeriksaan dan perubatan dipreskripsikan yang dibawa pulang)	Bayaran dikenakan, tertakluk pada Bayaran Munasabah dan Biasa Diamalkan*			
3	Rawatan Denggi atau Demam Enterik Pesakit Luar (termasuk konsultasi, ujian pemeriksaan dan perubatan dipreskripsikan yang dibawa pulang)				

## C) Manfaat Rawatan Kanser

1	Rawatan Kanser Pesakit Luar (radioterapi, kemoterapi, terapi bertarget, terapi hormon atau imunoterapi termasuk konsultasi, ujian pemeriksaan dan perubatan dipreskripsikan yang dibawa pulang)	Bayaran dikenakan, tertakluk pada Bayaran Munasabah dan Biasa Diamalkan*			
2	Ujian Genomik untuk Kanser (setiap sepanjang hayat)	Tiada	Sehingga 10,000	Sehingga 20,000	Sehingga 40,000

## D) Manfaat Lain

1	Pendapat Perubatan Kedua	Pembayaran balik bagi kos yang boleh dituntut, tertakluk pada Bayaran Munasabah dan Biasa Diamalkan*  (sehingga maksimum RM2,000 setahun)			
2	Bayaran balik yuran kiropraktik, kiropodi, homeopati, osteopati atau akupunktur (rawatan Pesakit Luar selepas Penghospitalan, dalam tempoh tiga puluh (30) hari berikutan keluar dari Hospital)	Bayaran dikenakan, tertakluk pada Bayaran Munasabah dan Biasa Diamalkan* (tertakluk pada satu (1) lawatan sehari)			
		Had sehari			
		150	200	300	500
		Maksimum satu tahun			
		1,500	2,000	3,000	5,000
3	Kanta Intraokular	Bayaran dikenakan, tertakluk pada Bayaran Munasabah dan Biasa Diamalkan**			

## E) Manfaat Tambahan

1	Manfaat Pendapatan Hospital (manfaat harian / hari penghospitalan) (tertakluk pada maksimum tiga puluh (30) hari bagi setiap Hilang Upaya)	75	100	150	300
---	--	----	-----	-----	-----

\* Bayaran Munasabah dan Biasa Diamalkan akan bergantung pada Peraturan-Peraturan Kemudahan dan Perkhidmatan Penjagaan Kesihatan Swasta (Hospital-Hospital Swasta dan Kemudahan-Kemudahan Penjagaan Kesihatan Swasta Lain) 2006 di Malaysia, termasuk apa-apa pindaan berikutnya atau enakmen terhadapnya.

^ Bagi tuntutan pada kanta monofokal (bukan torik) sahaja. Sekiranya terdapat sebarang tuntutan pada kanta intraokular selain daripada kanta monofokal (bukan torik), semua tuntutan yang dibuat sebelum ini dan akan dibuat di bawah manfaat ini hendaklah dihadkan pada RM6,000 setiap hayat.

## Perkhidmatan tambahan

### Allianz Care@Home

Allianz Care@Home adalah perkhidmatan pemantauan rumah eksklusif oleh pengamal perubatan profesional, yang memberikan penjagaan perubatan, untuk penyakit yang berkecukupan. Sebagai yang pertama di Malaysia, perkhidmatan ini kini menawarkan tambahan pilihan kepada pemegang polisi untuk mendapatkan rawatan perubatan dari rumah!

Sekiranya keadaan pesakit merosot semasa pemantauan di rumah, penjaga yang dilantik akan membantu proses kemasukan ke hospital dan pengaturan ambulans (jika diperlukan).

Dengan perlindungan Allianz Care@Home, pemegang polisi Life Assured berhak untuk menuntut manfaat yang ditawarkan kepada Pesakit Dalam, dibawah manfaat kemasukan hospital dan pembedahan, dan Manfaat Pendapatan Hospital (jika ada), tertakluk pada kelulusan kami.

Berhubung dengan ejen anda untuk ketahui lebih lanjut atau layari [www.allianz.com.my/careathome](http://www.allianz.com.my/careathome).

Kami berhak untuk meminda terma-terma dan syarat-syarat perkhidmatan ini atau menamatkan perkhidmatan ini dengan memberikan notis bertulis tiga (3) bulan sebelum tarikh kuat kuasa pindaan atau penamatan.

### Pendapat Perubatan Kedua Antarabangsa

Pendapat Perubatan Kedua Antarabangsa adalah satu perkhidmatan tambahan yang disediakan oleh pihak ketiga dengan memberikan Orang yang Diinsuranskan akses kepada pakar dari seluruh dunia untuk mempermudah keputusan berkaitan perubatan. Seorang doktor berlesen akan ditugaskan untuk menjalankan perbualan klinikal yang menyeluruh, mengumpul semua maklumat perubatan yang berkaitan dan mengenal pasti pakar untuk memberikan penilaian bebas.

Sekiranya anda ingin menggunakan perkhidmatan ini, sila hubungi kami untuk urusan lanjut.

Kami berhak untuk meminda terma-terma dan peruntukan-peruntukan perkhidmatan ini atau menamatkan perkhidmatan ini dengan memberikan notis bertulis tiga (3) bulan sebelum tarikh kuat kuasa pindaan atau penamatan.

## Deduktibel

Terdapat deduktibel bagi pelan yang ditunjukkan di bawah. Kami akan membayar balik jumlah Perbelanjaan yang Layak yang melebihi deduktibel yang dipilih, tertakluk kepada Had Tahunan Keseluruhan seperti yang dinyatakan dalam Jadual Manfaat.

Tahap deduktibel yang boleh dipilih oleh Orang yang Diinsuranskan adalah seperti berikut:

Pelan Jenis	Pelan 150 (RM)	Pelan 200 (RM)	Pelan 300 (RM)	Pelan 500 (RM)
Pilihan Deduktibel	RM300 setiap Hilang Upaya	Deduktibel sifar (Pelan Asas); atau RM5,000, RM10,000 atau RM30,000 setiap Tahun Polisi dengan Pilihan Persaraan pada usia 60		

## Pengunderaitan

		Minimum	Maksimum
Had Umur Kemasukan Orang Yang Diinsuranskan (Umur Hari Jadi Terdekat)	Dalam kandungan	13 minggu kehamilan	36 minggu kehamilan
	Kanak-kanak / dewasa	Umur 15 hari	Umur 70 tahun*
Tempoh Perlindungan	Dijamin boleh diperbaharui sehingga 100 tahun		

\* Bagi Orang yang Diinsuranskan dengan Pilihan Persaraan pada umur 60 tahun, umur kemasukan maksimum adalah 59 tahun.

## Kos insurans

Kos Insurans untuk HealthInsured dan Manfaat Tambahan dikenakan melalui potongan unit dari akaun pelaburan polisi anda. Amaun yang dikenakan akan bergantung pada amaun dan jenis perlindungan insurans yang dipilih, tahap deduktibel, serta faktor-faktor lain seperti umur, jantina, status kesihatan, kelas pekerjaan, dan lain-lain. Kos Insurans semasa yang dikenakan untuk HealthInsured dan Manfaat Tambahan dinyatakan dalam ilustrasi jualan dan anda boleh meminta salinan dari ejen servis anda.

## Pengecualian

Rider dan Manfaat Tambahan tidak akan membayar apa-apa manfaat yang timbul atau dipercepat, secara langsung atau tidak langsung, secara keseluruhan atau sebahagiannya oleh:

1. Keadaan Sedia Ada.
2. Penyakit Tertentu yang berlaku dalam tempoh seratus dua puluh (120) hari bagi perlindungan berterusan, sama ada diakibatkan oleh Kemalangan atau tidak.
3. Apa-apa keadaan perubatan atau fizikal yang berlaku dalam Waktu Menunggu kecuali untuk Kecederaan akibat Kemalangan.
4. Pembedahan dan / atau rawatan yang berkaitan kepada tujuan kosmetik, khatan, pemeriksaan mata, cermin mata dan pembetulan penglihatan dekat melalui pembiasan atau pembedahan (Keratotomi Radial atau Lasik) dan penggunaan atau pemerolehan alat prostetik luaran, alat luaran atau alat pembetulan seperti anggota tiruan, alat pendengaran, perentak dan preskripsinya.
5. Keadaan pergigian termasuk rawatan pergigian atau pembedahan oral kecuali apabila diperlukan kerana Kecederaan akibat Kemalangan pada gigi asli yang sihat yang berlaku sepenuhnya dalam tempoh perlindungan.
6. Penjagaan peribadi, rehat pulih atau jagaan kebersihan, dadah yang tidak dibenarkan, kemabukan, pensterilan, penyakit venereal dan sekuelanya, AIDS (Sindrom Kurang Daya Tahan Penyakit) atau ARC (Kompleks Berkaitan AIDS) dan penyakit berkaitan HIV.
7. Apa-apa penyakit berjangkit yang memerlukan kuarantin oleh undang-undang kecuali COVID-19 kategori 3, 4 & 5 (mengikut penunjukan Kementerian Kesihatan Malaysia) untuk Pelan 200, 300 & 500.
8. Apa-apa rawatan atau operasi pembedahan untuk Keadaan Kongenital atau kecacatan kongenital termasuk penyakit keturunan yang telah wujud atau didiagnosis sebelum Orang yang Diinsuranskan mencapai umur tujuh belas (17) tahun.
9. Kehamilan, melahirkan anak (termasuk kelahiran secara pembedahan), keguguran, menggugurkan kandungan dan jagaan serta pembedahan pranatal atau postnatum, kaedah kawalan kelahiran kontraseptif mekanikal atau kimia atau rawatan berkaitan ketaksuburan, disfungsi erektil dan ujian atau rawatan berkaitan kemandulan atau pensterilan.
10. Penghospitalan terutamanya untuk tujuan penyiasatan, diagnosis, pemeriksaan sinar-X, pemeriksaan fizikal atau perubatan am, tidak berkaitan dengan rawatan atau diagnosis Hilang Upaya yang dilindungi atau apa-apa rawatan yang tidak Perlu Dari Segi Perubatan dan apa-apa rawatan pencegahan, ubat atau pemeriksaan pencegahan yang dijalankan oleh Pakar Perubatan, dan rawatan khusus untuk mengurangkan atau menaikkan berat badan.
11. Bunuh diri, percubaan bunuh diri atau kecederaan diri sendiri yang disengajakan dalam keadaan siuman atau tidak siuman.
12. Perang atau apa-apa tindakan perang, diisytiharkan atau tidak diisytiharkan, aktiviti jenayah atau pegganas, bertugas dalam mana-mana angkatan bersenjata, penyertaan secara langsung dalam mogok, rusuhan dan kekecohan awam atau pemberontakan.
13. Radiasi pengionan atau pencemaran melalui radioaktiviti daripada mana-mana bahan api nuklear atau sisa nuklear daripada proses pembelahan nuklear atau daripada apa-apa bahan senjata nuklear.
14. Perbelanjaan yang ditanggung untuk menderma mana-mana organ tubuh badan oleh Orang yang Diinsuranskan dan kos pemerolehan organ termasuk semua kos yang ditanggung oleh penderma ketika pemindahan organ dan komplikasinya.
15. Penyiasatan dan rawatan gangguan tidur dan dengkur, terapi penggantian hormon dan terapi pilihan (kecuali kiropraktik, kiropodi, homeopati, osteopati atau akupunktur yang dinyatakan dalam peruntukan Bayaran Balik Yuran Kiropraktik, Kiropodi, Homeopati, Osteopati atau Akupunktur) seperti rawatan, khidmat atau bekalan perubatan, termasuk tetapi tidak terhad pada khidmat akutekanan, refleksologi, pembetulan tulang, rawatan pakar herba,urut atau terapi aroma atau rawatan pilihan yang lain.
16. Jagaan atau rawatan yang pembayarannya tidak dikehendaki atau setakat yang ia dibayar oleh mana-mana insurans lain atau tanggung rugi yang melindungi Orang yang Diinsuranskan dan Hilang Upaya yang timbul daripada tugas dalam pekerjaan atau kerjaya yang dilindungi di bawah Kontrak Insurans Pampasan Pekerja.
17. Psikitik, psikiatri, gangguan mental atau saraf (termasuk apa-apa neurosis dan manifestasi fisiologi atau psikosomatiknya).
18. Kos / perbelanjaan bagi khidmat yang bersifat bukan perubatan, seperti televisyen, telefon, khidmat teleks, radio atau kemudahan yang serupa, kit / pek kemasukan dan barang bukan perubatan lain yang tidak layak.
19. Sakit atau Kecederaan yang timbul daripada apa-apa jenis perlumbaan (kecuali perlumbaan jalan kaki), sukan berbahaya seperti tetapi tidak terhad pada terjun udara, luncur air, aktiviti dalam air yang memerlukan alat pernafasan, sukan musim sejuk, sukan profesional dan aktiviti yang tidak dibenarkan.
20. Penerbangan peribadi selain dalam mana-mana penerbangan komersil berjadual untuk mengangkut penumpang melalui laluan yang ditetapkan.
21. Perbelanjaan yang ditanggung untuk menukar jantina.
22. Rawatan Eksperimental yang mana keselamatan dan kebolehpercayaan tidak diiktiraf oleh pihak berkuasa perubatan (Kementerian Kesihatan) di Malaysia.

Senarai ini adalah tidak lengkap. Sila rujuk kepada Kontrak Tambahan untuk terma-terma dan syarat- syarat yang lengkap di bawah Rider ini.

## Nota penting

---

- Risalah ini hanya untuk tujuan ilustrasi dan maklumat yang disertakan tidak komprehensif atau menyeluruh. Anda perlu merujuk kepada Lembaran Pendedahan Produk (PDS) dan Ilustrasi Penjualan (SI) untuk maklumat lanjut. Kedua-dua PDS dan SI boleh diperolehi daripada ejen servis anda.
- Kos Insurans yang perlu dibayar untuk Pembaharuan tidak terjamin dan tertakluk pada kajian semula pada masa akan datang. Pelarasan dalam Kos Insurans, jika ada, bertujuan untuk menggambarkan pengalaman tuntutan Kami, kos rawatan perubatan, inflasi perubatan dan kemajuan teknologi perubatan. Senarai ini tidak menyeluruh dan kadar Kos Insurans juga boleh disemak di bawah keadaan lain yang dibenarkan. Perubahan sedemikian, jika ada, akan dikenakan kepada semua Pemilik Polisi tanpa mengira tempoh polisi dan pengalaman tuntutan mereka. Kami berhak mengkaji semula kadar, manfaat, terma dan syarat dan Anda akan dimaklumkan secara bertulis mengenai semakan tersebut sekurang-kurangnya tiga (3) bulan sebelum Ulang Tahun Polisi.
- Anda harus memastikan bahawa rider ini paling sesuai untuk keperluan anda, dan anda mampu bayar Kos Insurans untuk rider ini. Tempoh membuat keputusan selama lima belas (15) hari atau tempoh yang lebih lama sebagaimana yang ditentukan oleh Bank Negara Malaysia, akan diberikan dari tarikh penerimaan kontrak tambahan untuk anda mengkaji semula kesesuaiannya dan sekiranya anda memilih untuk mengembalikan rider ini dalam tempoh tersebut, amaun yang akan dikembalikan adalah Kos Insurans yang ditolak untuk rider ini tolak sebarang perbelanjaan untuk pemeriksaan perubatan.
- Sila tambah kadar cukai kerajaan yang berkenaan jika Pemegang Polisi adalah pertubuhan perniagaan atau apabila Polisi diserahkan hak mutlak kepada pertubuhan perniagaan. Cukai kerajaan yang berkenaan akan berdasarkan kadar semasa dan tertakluk kepada perubahan mengikut undang-undang Malaysia.

This page is intentionally left blank.  
Muka surat ini sengaja dibiarkan kosong.  
此页是刻意留白的。

# 提前计划以 过上最好的生活

当我注意到我的先生持续咳嗽和感到呼吸困难后，我敦促他接受新冠检测。幸运的是，他的检测结果是阴性，他只不过是喉咙感染，服用一轮的抗生素和其他药物便可消炎。

然而，他的病情并不见好转，反而变本加厉。我见势不妙，想到我们拥有 HealthInsured 保单，便寻找海外专家获取第二医疗意见。

当获知我的先生被诊断患有喉癌时，我的内心晴天霹雳。专家建议先生立即开始强化治疗，如果不是 Allianz 保险，我们可能无法支付先生的医疗费用。





# 以您的需求 为首的医疗保单

在无须担忧金钱的问题后，我得以全心专注为先生安排最好的治疗。我们很庆幸签购了 HealthInsured，这个保单包括了癌症基因检测。接受检测后，医生建议我先生用靶向药物治疗来补充他现有的治疗方法来对抗癌症。

经过几个月的综合治疗，我先生的病情大有改善。在看到新的希望后，他找回了以往那个快乐的自己，并为自己是一名癌症幸存者而自豪。



## 好处一览



### 享用无限医疗保障

获得更强大的安全感，**无终身总限额与极高年度总限额** - 高达五百万令吉，以获得更多的医疗保障。



### 在新常态下为您提供充分保护

从今以后，我们需要与新冠病毒共存，它已成为我们日常生活的一部分，所以我们需采取防范措施来对抗这个疾病，避免发生令人不适的症状。有了 **HealthInsured**，您可以在新常态下任受保障，通过 200 及以上的保单计划获取**新冠保障（第 3、4 及 5 阶段）**。这个保障能提供您适当的治疗，进而获得康复。



### 上门医疗护理

享用 **Allianz Care@Home** 独一无二的服务，让您在家中接受病情条件允许的医疗协助与护理。有了这个可用的选项，万一您的病情升级，您能安心地让专业医疗人员监测您的病情，而在需要入院就诊时能迅速办好入院手续。



### 预先准备 防患未然

检测癌症风险并识别罕见癌症，协助您做出更明智的决定。通过**基因检测**能让您的医生为您开出最合适的治疗方案；同时显示出癌症的生长速度和扩散的可能性。

我们也扩大了**癌症门诊治疗**的保障范围，覆盖了靶向治疗、激素治疗和免疫治疗等先进疗法。



### 享有灵活性的医疗方案

除了**零自付额计划**<sup>1</sup>，您还可以灵活地选择 RM5,000、RM10,000 或 RM30,000 的自付额级别，并拥有 60 岁退休选项<sup>2</sup> 然而计划 150 仅有每项伤残 RM300 的自付额。

附带自付额的保单可以在您的雇主提供的保障或现有的保险之外提供额外的保障。

<sup>1</sup> 零自付额计划只限于计划 200 及以上。

<sup>2</sup> 退休选项允许投保人可在受保人最接近生日年龄满 60 岁的保单周年时，转换现自付额计划为零自付额计划并无需进行核保和继续享有现自付额计划。退休选项必须在投保前确认，这选项只限于计划 200 及以上。



### 易得医疗照护

此保单，无论是否选择自付额，您都可使用全方位医疗卡办理入院和出院手续，免去繁琐的文件记录过程。

医疗卡可用于遍布全国各地广泛指定的医院。



### 全球不同专科信心之选

**国际第二医疗意见** - 您可向国际专家征求第二医疗意见后才为自己做出最准确的医疗决定。



### 及早保障未出生的宝宝直到长大

您可为您的宝宝诞生前准备一份保障，当宝宝在妈妈怀孕 13 周至 36 周期间购得一份直至 100 岁的保障。

## 时时刻刻 为您着想



## 风雨天仍为您护航

### 案例1

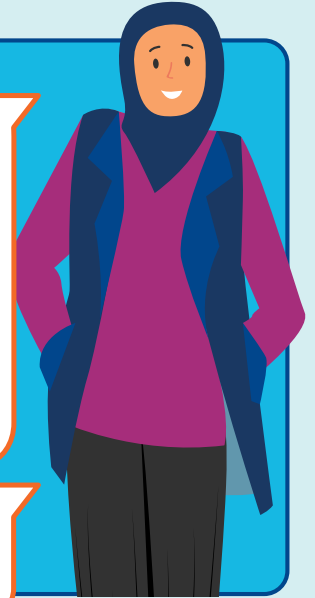

Allianz Care@Home

Nurul 最近持续发烧，身体也感到疼痛，她决定到医疗中心检查。诊断结果显示，Nurul 患有蚊症，医生建议立刻就医。

Nurul 记得她的 HealthInsured 保单附带 Allianz Care@Home 服务，于是她选择在家接受治疗，因为考虑到新冠疫情的风险，她不愿意去医院接受治疗。有鉴于她的病情符合 Allianz Care@Home 的条件，她于是联系了 Allianz 的指定提供商。随后，一个医疗专家团队派往她舒适的家中，监测和治疗她的病情。她在第 5 天就完全康复了。与此同时，由于她签购了住院收入福利，即便她在家禁闭了 5 天仍享有这项福利。



医疗卡支付治疗 (如适用)

万一 Nurul 的病情恶化而非到医院治疗不可，那么为她提供在家中的主治专业医疗人员将召救护车迅速把她送去医院。入院费用将由她的医疗卡支付。

### 案例2



癌症治疗

Alex 向来非常重视自己的健康，所以他决定签购 HealthInsured。



广泛的癌症保障

他感觉到身体异常及不舒服后决定去看医生，医生诊断他患有癌症。由于 HealthInsured 覆盖基因测试，医生建议他进行基因测试以确定最佳治疗方法。



国际第二医疗意见

根据测试，医生建议 Alex 接受免疫治疗。Alex 对免疫疗法的知识不多，他担心会有副作用。为了消除心里的恐惧，他再次寻求 Allianz 的帮助，安排他与一位国际专家联系，获取有关治疗的第二意见。



安枕无忧

在听取国际专家的意见后，Alex 安心地接受了免疫治疗。HealthInsured 全面承担他的住院与门诊癌症治疗费用。

## 利益表

计划类型	计划 150 (RM)	计划 200 (RM)	计划 300 (RM)	计划 500 (RM)
年度总限额	1,500,000	2,000,000	3,000,000	5,000,000
终身总限额	无限			
自付额选项	每项伤残 RM300	零自付额 (基本保单) ; 或 每保单年 RM5,000, RM10,000 或 RM30,000 自付额并拥有 60 岁退休选项		
新冠保障 (第3, 4 及 5 阶段)	无	有		
A) 住院与手术利益				
1 住院及膳宿费用 (每项伤残最高期限为 150 天)	150	200	300	500
2 加护病房费用 (每次加护病房住宿最高期限为 150 天)	所需支付的费用, 只限于合理及惯例的开支*			
3 房客利益 (每项伤残最高期限为 150 天)	75	100	150	250
4 住院供应及服务费用				
5 手术费	所需支付的费用, 只限于合理及惯例的开支*			
6 麻醉师费用				
7 手术室费用				

8 住院医生巡房费用 (受限于 1 天 2 次探访)

9 入院前检查诊断费用 (入院前的 90 天)

10 入院前会诊费用 (限于入院前的 90 天 - 最多 2 次普通医生及 1 次专科医生会诊)

11 器官移植费用

12 出院后治疗费用 (出院后 180 天内)

13 家护疗养费用 (终身最高期限为 180 天)

14 救护车费用

15 日间护理手术费用

16 医疗报告费用偿付

所需支付的费用,  
只限于合理及惯例的开支\*

所需支付的费用,  
高达 RM200 (每次住院治疗或每项伤残的门诊治疗)。

## B) 门诊治疗利益

1 紧急意外门诊治疗及 30 天复诊治疗 (年度限额)	高达 1,500	高达 2,000	高达 3,000	高达 5,000
-----------------------------	-------------	-------------	-------------	-------------

2 洗肾门诊治疗 (包括会诊、检验及带回家的处方药物)

所需支付的费用,  
只限于合理及惯例的开支\*

3 骨痛热症或肠热症门诊治疗 (包括会诊、检验及带回家的处方药物)

## C) 癌症治疗利益

1 癌症门诊治疗 (放射治疗、化疗、靶向治疗、激素治疗或免疫治疗, 包括会诊、检验及带回家的处方药物)

所需支付的费用,  
只限于合理及惯例的开支\*

2 癌症基因检测 (终生限额)	无	高达 10,000	高达 20,000	高达 40,000
-----------------	---	--------------	--------------	--------------

## D) 其它利益

1 第二医疗意见 偿还可索赔费用, 只限于合理及惯例的开支\* (限于每年 RM2,000)

2 整脊疗法, 手足疗法, 顺势疗法, 整骨疗法, 或针灸术偿付 (出院后 30 天内的门诊治疗利益)

所需支付的费用, 只限于合理及惯例的开支* (限于每日 1 次会诊)				
每日限额				
150	200	300	500	
年度限额				
1,500	2,000	3,000	5,000	

3 人工晶体 所需支付的费用, 只限于合理及惯例的开支\*^

## E) 选择性利益

1 住院收入利益 (每日住院利益) (每项伤残最高期限为 30 天)	75	100	150	300
------------------------------------	----	-----	-----	-----

\* 合理及惯例的开支是依据 2006 年马来西亚私人保健设施和服务条例 (私人医院和其它私人保健设施)。

^ 若有任何除了单焦点 (无复曲面) 镜片索赔, 任何在这利益项目之前与之后的索赔终身限额将上限为 RM6,000。

## 增值服务

### Allianz Care@Home

Allianz Care@Home 是由专业医疗人员提供的独家家庭监测服务，可为病情允许的疾病预防提供医疗辅助。作为马来西亚的首创，这项增值服务如今为我们的保单持有人提供了在家中就医的便利！

万一患者在家中接受监护时病情升级，请您放心，我们委任的服务商将协助投保人入院和安排救护车（如需）。

在 Allianz Care@Home 下，投保人有权在获得我们批准的情况下，根据住院和手术利益以及住院收入利益（如有）索赔。

欲知此服务的更多信息，请浏览 [www.allianz.com.my/careathome](http://www.allianz.com.my/careathome)。

我们保留在提供 3 个月预先书面通知的情况下修改本服务条款与条件或终止本服务的权力。

### 国际第二医疗意见

国际第二医疗意见是一项由第三方提供的增值服务，来自全球各地的顶尖专家协助投保人做出医疗决定。一名指派医生将进行彻底的临床谈话、收集所有可用的医疗信息以及鉴别顶尖的专家，以便提供独立的评估。

如有意使用这项服务，请联络我们作进一步安排。

我们保留在提供 3 个月预先书面通知的情况下修改本服务条款与细则或终止本服务的权利。

## 自付额

自付额都适用于所有的保险计划，并分为 3 个自付额级别（如下所示）。我们将偿付合格总费用超出所选定自付额的差额，以利益表所列的年度总限额为准。

受保人可选择以下保单自付额级别：

计划类型	计划 150 (RM)	计划 200 (RM)	计划 300 (RM)	计划 500 (RM)
自付额选项	每项伤残 RM300	零自付额(基本保单)；或 每保单年 RM5,000, RM10,000 或 RM30,000 自付额并拥有 60 岁退休选项		

## 承保

		最低	最高
受保人投保年龄限制 (最近生日年龄)	胎儿	怀孕 13 周	怀孕 36 周
	儿童 / 成人	15 天大	70 岁*
保障期限	保证续保直至 100 岁		

\* 选择 60 岁退休选项的受保人，最高投保年龄为 59 岁。

## 保险费用

HealthInsured 和选择性利益的保险费用乃透过删减您保单投资户头里的单位来征收。所需支付的保费主要视所选择的投保额及保险计划、自付额级别以及其它因素包括年龄、性别、健康状况、职业分类等而定。HealthInsured 和选择性利益的保险费用将呈现在销售说明书，您可以向您的代理员索取一份销售说明书以获取最新详情。



## 不受保条例

此附加保单及其选择性利益将不承保任何直接或间接、全部或部分由以下事项导致的利益：

1. 投保前已存在的疾病。
2. 在保障期的首一百二十 (120) 天内所出现的特定病症, 不管是否由意外造成。
3. 在等待期限内所发生的任何医学或生理症状, 唯意外致伤除外。
4. 有关整形 / 美容的手术及 / 或治疗、割包皮、眼睛检查、眼镜验光及屈光检查或矫正近视的手术 (放射状角膜切开术或激光矫视手术) 以及使用或购买体外义肢、体外装置或矫正设备, 如: 义肢、助听器、节律器及相关医药产品。
5. 牙科病况包括牙科治疗或口腔手术, 唯在保障期限内因意外而致伤健康完好牙齿的情况除外。
6. 私人护理、静养或疗养护理、违禁药品、中毒、绝育、性病及其后遗症、艾滋病 (获得性免疫缺陷综合症) 或 ARC (爱滋病相关综合症) 和 HIV (人类免疫缺陷病毒) 相关疾病。
7. 任何须依法隔离的传染病除了计划 200, 300 和 500 的新冠第三, 四和五阶段 (根据马来西亚卫生部指南)。
8. 先天性疾病或畸形, 包括在受保人未满十七 (17) 岁已显现或确诊为遗传性疾病的任何治疗或外科手术。
9. 怀孕、生产 (包括外科手术分娩)、流产、堕胎、产前或产后疗养和手术、机械性或化学性控制生育的避孕方式或有关不育症的治疗。勃起功能障碍以及与阳痿或绝育有关的检查或治疗。
10. 有关住院主要目的是为了检查、进行诊断、X 光检查、一般体格或健康检查、受保保障项目的非附带性治疗或诊断, 或非医疗需要的任何治疗, 以及由执业医生进行的任何预防性治疗、预防性药物或检查, 以及专为减轻或增加体重而进行的治疗。
11. 神志正常或精神失常时自杀、企图自杀或蓄意自残。
12. 任何已宣布或未宣布的战争或战争行为、犯罪或恐怖分子活动、在任何武装部队服役、直接参与罢工、暴动及民间骚动或叛乱。
13. 核裂变过程或任何核武器材料产生的任何核燃料或核废料引起的电离辐射或放射性污染。
14. 受保人捐赠任何身体器官时所产生的费用以及购买器官的费用, 包括捐赠者在器官移植过程中和其并发症产生的所有费用。
15. 睡眠和打鼾障碍的检查与治疗, 激素替换疗法和替代疗法 (整脊疗法, 手足疗法, 顺势疗法, 整骨疗法, 或针灸术偿付条款中指定的整脊疗法, 手足疗法, 顺势疗法, 整骨疗法, 或针灸术方法除外) 如治疗、医疗服务或用品, 包括但不限于指压按摩、脚部反射疗法、接骨术、草本治疗、按摩或香精疗法或其它替代疗法。
16. 无需付款的护理或治疗或在某种程度上由任何其它保险或受保人保障支付以及由雇员补偿保险契约承保因执行职务或专业职责而产生的残疾。
17. 精神病、心理病、心理或神经障碍 (包括神经症和其生理或身心失调表现)。
18. 非医药性质的服务费用 / 开支, 如电视、电话、电报服务、收音机或类似设施、住院用品以及其它不受保的非医药项目。
19. 因任何类型的竞赛 (竞走除外)、危险性运动, 例如但不限于高空跳伞、滑水、需使用呼吸装备的水底活动、冬季运动、专业运动及违法活动等所引起的疾病或受伤。
20. 私人飞行, 除了持牌在既定航线载客的商业定期航空公司。
21. 变性所需费用。
22. 安全性和可靠性尚未获得国际科学界或马来西亚医学权威机构 (卫生部) 承认的实验性治疗。

此列表并不详尽。请参阅附属合约以获知本附加保单的完整条款与条件。

## 重要事项

---

- 这份保单册子仅供说明用途，在此所提供的资料并不完整。欲知详情，请参阅产品披露说明书 (PDS) 及销售说明书 (SI)。您可向服务您的代理员获取有关产品披露说明书及销售说明书。
- 续保的保险费用并无保证，日后将进行检讨。保险费用之调整，若有，将旨在反映我们的理赔经验、治疗费用、医疗通货膨胀和医疗技术的进步。此列表并不详尽且在其它合理的情况下，保险费率也可加以修改。此类变更，若有，应适用于所有保单持有人，无论其保单期限和索赔经验如何。我们有权修改费率、利益、条款与细则，而您将会在保单周年前最少 3 个月获得有关修改的书面通知。
- 您应该确认此附加保单能满足您的需求，以及其保险费用是您负担得起的。自您收到此附属合约的日期起，您将有 15 天或国家银行所制定更长期限的免费阅览期来检讨此保单是否适合您本身的需求，若您选择于该段期间退还此附加保单，所退还的款项将是为本附加保单所扣除的保险费用，减去任何体检费用。
- 请在保单持有人为商业机构或保单被绝对转让给商业机构的情况下添加适当的政府税费。适当的政府税费将基于当前税率，并根据马来西亚法律的规定而变更。

This page is intentionally left blank.  
Muka surat ini sengaja dibiarkan kosong.  
此页是刻意留白的。