

Protect today, secure tomorrow

Lindungi hari ini, jaminan hari esok
守护当下，保障未来



Allianz Life Insurance Malaysia Berhad (198301008983)
(Licensed under the Financial Services Act 2013 and regulated by Bank Negara Malaysia)

Allianz Customer Service Centre
Allianz Arena
Ground Floor, Block 2A, Plaza Sentral
Jalan Stesen Sentral 5, Kuala Lumpur Sentral
50470 Kuala Lumpur.
Allianz Contact Centre: 1 300 22 5542
Email: customer.service@allianz.com.my

  AllianzMalaysia
  allianz.com.my

ALLIANZ.COM.MY

Allianz Life Insurance Malaysia Berhad (198301008983) (104248-X)
Licensed under the Financial Services Act 2013 and regulated by Bank Negara Malaysia
A PIDM Member

PROTECTION BY PIDM ON BENEFITS PAYABLE FROM THE UNIT PORTION OF THIS PRODUCT IS SUBJECT TO LIMITATIONS. Please refer to PIDM's TIPS Brochure or contact Allianz Life Insurance Malaysia Berhad or PIDM (visit www.pidm.gov.my).

Protecting what matters most

Life is full of surprises. Some bring joy, while others test our strength. Even when times are good, it's wise to stay prepared for life's unexpected moments.

You've worked hard to secure your family's future. Now, ensure they're protected anytime, anywhere.



Comprehensive protection for total peace of mind

With Allianz AssuredLink, you get a plan that takes care of both life protection and financial security, all in one. Customise your coverage with a range of optional benefits, including medical protection, premium waivers and more, tailored to you and your family's needs for greater peace of mind.

Features



Comprehensive Protection with Unmatched Flexibility for Your Future

Allianz AssuredLink offers comprehensive life coverage with a unique blend of flexibility and financial growth, designed to protect you and your family while adapting to your evolving needs.

Tailored to Your Life Coverage

With Allianz AssuredLink, you have the flexibility to customise your coverage term¹ up to age 100. Enjoy automatic renewal until the age of 100 without further underwriting upon maturity, ensuring continuous protection as you age.



Ensuring Your Future is Protected

In the unfortunate event of Death or Total and Permanent Disability (TPD)², Allianz AssuredLink provides you with comprehensive financial protection, ensuring you and your loved ones are financially secured during one of life's most difficult times.



Financial Boost with a Loyalty Bonus

Stay committed to your Allianz AssuredLink coverage and enjoy a rewarding financial boost with our Loyalty Bonus³! Get 300% of your basic insurance premium credited as a lump sum into your Account Value at the end of the 20th policy year⁴. Secure your future while maximising your benefits!



Unwavering Protection When You Need It Most

With Allianz AssuredLink, the "Conditional In Force Guarantee"⁵ offers you peace of mind during the first 6 policy years, ensuring that your policy remains active even in times of financial uncertainty.

¹ Subject to coverage term options offered by Allianz Life Insurance Malaysia Berhad.

² TPD coverage is until age 71 and subject to a maximum aggregated insured amount of RM8,000,000 per life.

³ With one hundred percent (100%) allocation rate.

⁴ Loyalty Bonus is payable if no withdrawal of Account Value is made and all Premiums (including any WealthCover rider premium and top-up premium imposed for any revision of Cost of Insurance of the Policy and/or any rider) are paid up to date prior to the Loyalty Bonus payout.

⁵ As long as all premiums due are paid within the 31-day grace period and there is no withdrawal from the Account Value during the Conditional In Force Guarantee period, the policy will still be in force to cover the Life Assured even if the Account Value is insufficient to pay the policy charges in the first 6 policy years.

Know that your
family is secured,
now and in the future



We have your back with Allianz AssuredLink

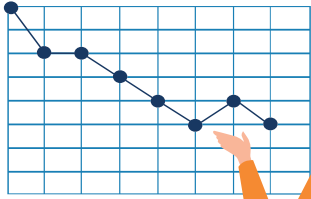

Allianz AssuredLink safeguards you and your loved ones with life insurance while offering access to **investment-linked funds** for long-term growth. Plus, our **Conditional In Force Guarantee** helps you navigate market fluctuations and achieve your financial goals with confidence.



Allianz AssuredLink, the smart plan that equips you for the unforeseen and enables you to embrace the future confidently with protection in the event of **Death or Total and Permanent Disability (TPD)** and the ability to customise your coverage terms.



What's more, with Allianz AssuredLink, reap the benefits of growing your wealth by **boosting your investment with a Loyalty Bonus** at the end of the 20th policy year.

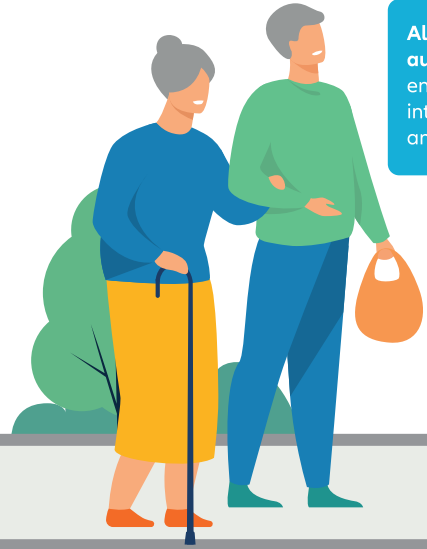

Allianz AssuredLink offers **automatic renewal** upon maturity, ensuring seamless coverage well into your golden years, without any hassle.



Example: George, a non-smoker, purchases Allianz AssuredLink with Insured Amount of RM100,000 at the age of 30. He has chosen his coverage period up to age 70. Also, George has chosen a premium payment with annual premium of RM1,200 which is allocated into the Allianz Life Managed Fund.

	If you choose a coverage period up to age 70		Upon the policy renewal up to age 100			If you choose a coverage period up to age 100	
Premium Payable	Age	Annual Premium	Age	Annual Premium	Annual Top-Up Premium	Age	Annual Premium
	30 to 69	1,200	30 to 69	1,200	-	30 to 99	2,412
			70 to 99	1,200	7,056		

Premium Allocation

The allocation of your insurance premium (for premium payment term of 20 years and above) is as per the illustration below (based on insurance premium of RM1,200 per annum) and the premium will be allocated to the Allianz Life investment-linked funds of your choice:

Policy Year	Insurance Premium Paid	Allocation Rate for Insurance Premium	
1 - 3	RM1,200	60%	RM720
4 - 6	RM1,200	80%	RM960
7 - 10	RM1,200	95%	RM1,140
11 & above	RM1,200	100%	RM1,200

95% of your investment premium, if any, will be allocated to the Allianz Life investment-linked funds of your choice.

Coverage Term and Eligibility

Coverage Term	Eligibility	Minimum Entry Age	Maximum Entry Age
Up to age 60, 70, 80, 90 or 100 years old	Preborn	13 weeks into pregnancy	36 weeks into pregnancy
	Child/Adult	15 days old	70 years old

Fees and Charges

All charges except for the fund management charge are levied through deducting units from your investment account. These include charges for the basic life insurance cover and the unit cancellation riders. The amount to be charged for providing the insurance cover and the unit cancellation riders will depend on the amount and type of insurance cover chosen, as well as other factors such as age, gender, smoker status, etc.

Monthly Service Charge	RM8.00 per month
Fund Management Charge	0.75% - 1.50% per annum
Fund Switching Fee	Five (5) free switches per policy year and RM10.00 for any subsequent switch
Withdrawal Penalty	20.00% of withdrawal amount, only applicable to 1 st and 2 nd policy years
Surrender Penalty	20.00% of Account Value, only applicable to 1 st and 2 nd policy years

Note: This is an insurance product that is tied to the performance of the underlying assets, and is not a pure investment product such as unit trusts.

Important Notes

1. This brochure is for illustration purposes only and the information included is neither comprehensive nor exhaustive. Please refer to the Product Disclosure Sheet (PDS) and the Sales Illustration (SI) for further details. Both PDS and SI can be obtained from your servicing agent.
2. The benefits are subject to exclusions, please refer to the exclusion clauses in the PDS and SI. You may refer to the policy document for the full list of exclusions.
3. We have the right to revise the rates, charges, fees, terms and conditions. You will be informed in writing of the revision at least three (3) months before the effective date of the revision.
4. You should be certain that this plan is suitable for you, and that the premium is an amount you can afford. Buying a life insurance is a long-term commitment and it is not advisable to surrender your policy in the initial years in view of the high initial costs.
5. A free look period of fifteen (15) days will be given from the receipt date of the policy. Should you choose to return the policy within the period, the amount to be refunded shall be the unallocated Premium, the value of Units that have been allocated (if any) at the Unit Price at the next Valuation Day, any Cost of Insurance and Monthly Service Charge that have been deducted, less any expenses incurred for medical examination.
6. In cases where the purchase involves a premium of sizable amount, you should consider purchasing a single premium investment-linked policy rather than a regular premium policy as the former offers better allocation rates for investments.
7. In the event of non-payment of premium on the due date, your policy shall be kept in force by effecting a premium holiday. However, there would be a possibility of the policy lapsing if the Account Value is insufficient to pay for all the Cost of Insurance and Monthly Service Charge.
8. You will then be given a grace period of thirty-one (31) days to pay your premium, during which the policy will remain in force. However, the policy shall lapse at the end of the grace period if any insurance and other charges shall remain unpaid. As such, it is advisable to pay the premium for your policy on time.
9. Please add the applicable government tax if the Policy Owner is a business organisation or where the Policy is absolutely assigned to a business organisation. The applicable government tax shall be based on the prevailing rate and is subject to change in accordance with the laws of Malaysia.
10. You may need to top up your premiums along the way for continuous coverage up to maturity.

Lindungi orang yang tersayang

Kehidupan ini penuh dengan kejutan, ada yang membawa kerian dan ada yang menguji kekuatan kita. Dalam menjalani sebuah kehidupan yang selesa membuat suatu persiapan bagi menghadapi keadaan yang tidak dijangka, adalah satu langkah yang bijak.

Anda telah bekerja keras untuk memastikan masa depan yang baik untuk ahli keluarga anda. Tiba masanya mereka mendapat perlindungan pada bila-bila masa, di mana sahaja.



Perlindungan menyeluruh untuk ketenangan minda sepenuhnya

Dengan Allianz AssuredLink, kehidupan dan jaminan kewangan anda akan dilindungi dengan pelan semuanya dalam satu. Sesuaikan perlindungan anda dengan pelbagai manfaat tambahan, termasuk perlindungan perubatan, pengecualian premium, dan banyak lagi yang direka untuk anda dan keluarga demi memenuhi keperluan untuk ketenangan minda.

Ciri-ciri



Perlindungan Menyeluruh dengan Fleksibiliti yang Tiada Tandingannya untuk Masa Depan Anda

Allianz AssuredLink menawarkan perlindungan hayat menyeluruh dengan gabungan fleksibiliti yang unik dan pertumbuhan kewangan, direka untuk melindungi dan memenuhi keperluan anda serta keluarga yang sentiasa berubah.

Disesuaikan dengan Perlindungan Hayat Anda

Dengan Allianz AssuredLink, anda mempunyai fleksibiliti untuk menyesuaikan tempoh perlindungan¹ sehingga umur 100 tahun. Nikmati pembaharuan sehingga berumur seratus (100) tahun tanpa penaja jaminan apabila mencapai tempoh matang, memastikan perlindungan berterusan ketika anda meningkat umur.



Memastikan Masa Depan Anda Dilindungi

Dalam kejadian yang tidak dijangkakan seperti Kematian atau Hilang Upaya Menyeluruh & Kekal (TPD)², Allianz AssuredLink memberikan perlindungan kewangan secara menyeluruh, memastikan anda dan orang tersayang mempunyai jaminan kewangan semasa menghadapi salah satu waktu yang paling sukar dalam hidup.

Meningkatkan Kewangan dengan Loyalty Bonus

Kekal komited dengan perlindungan Allianz AssuredLink dan nikmati ganjaran kewangan melalui Loyalty Bonus³ kami! Dapatkan 300% daripada premium insurans asas anda dikreditkan sebagai jumlah sekaligus ke Nilai Akaun anda pada akhir tahun polisi ke-20⁴. Jaminan masa depan anda sambil meraih manfaat maksimum.



Jaminan Perlindungan Berterusan

Dengan Allianz AssuredLink, "Jaminan Berkuat Kuasa Bersyarat"⁵ memberikan perlindungan tambahan dan ketenangan minda selama 6 tahun pertama polisi, memastikan polisi anda kekal aktif walaupun dalam masa ketidakpastian kewangan.

¹ Tertakluk pada pilihan tempoh perlindungan yang ditawarkan oleh Allianz Life Insurance Malaysia Berhad.

² Perlindungan TPD adalah sehingga umur 71 tahun dan tertakluk kepada jumlah maksimum terkumpul yang diinsuranskan sebanyak RM8,000,000 bagi setiap Orang yang Diinsuranskan.

³ Dengan kadar peruntukan seratus peratus (100%).

⁴ Loyalty Bonus perlu dibayar jika tiada pengeluaran Nilai Akaun dibuat dan semua Premium (termasuk mana-mana premium rider WealthCover dan premium tambahan nilai yang dikenakan untuk mana-mana semakan Kos Insurans Polisi dan/atau mana-mana rider) dibayar terkini sebelum pembayaran Loyalty Bonus.

⁵ Selagi semua premium yang perlu dibayar dalam tempoh penangguhan 31 hari dan tiada pengeluaran daripada Nilai Akaun semasa tempoh Jaminan Berkuat Kuasa Bersyarat, polisi masih berkuat kuasa untuk melindungi Orang yang Diinsuranskan walaupun Nilai Akaun tidak mencukupi untuk membayar caj polisi dalam 6 tahun polisi pertama.

Keluarga anda terjamin, kini dan juga di masa hadapan



Kami sentiasa di sisi anda dengan Allianz AssuredLink

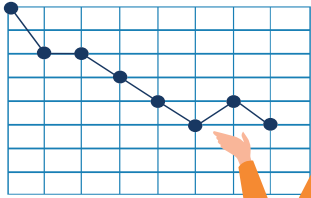

Allianz AssuredLink melindungi anda dan orang tersayang dengan insurans hayat sambil memberikan akses kepada **dana yang dikaitkan dengan pelaburan** untuk pertumbuhan jangka panjang. Ditambah dengan **Jaminan Berkuat Kuasa Bersyarat** kami, ia membantu anda mengharungi turun naik pasaran dan mencapai matlamat kewangan anda dengan keyakinan.



Allianz AssuredLink menawarkan pembaharuan automatik apabila mencapai tempoh matang, memastikan perlindungan berterusan tanpa gangguan sepanjang tahun-tahun emas anda.



Allianz AssuredLink, pelan bijak yang melengkap anda dengan perlindungan untuk menghadapi perkara yang tidak dijangka, serta memberi anda keyakinan untuk menghadapi masa depan. Dilindungi sekiranya berlaku Kematian atau Hilang Upaya Menyeluruh dan Kekal (TPP), serta memberi kebebasan untuk menyesuaikan tempoh perlindungan mengikut keperluan anda.



Lebih menarik, dengan Allianz AssuredLink, nikmati manfaat daripada pertumbuhan kekayaan anda dengan **meningkatkan pelaburan** melalui **Loyalty Bonus** pada setiap penghujung tahun polisi ke-20.



Contoh: George, tidak merokok, membeli Allianz AssuredLink dengan Amaun Diinsuranskan sebanyak RM100,000 pada umur 30 tahun. Beliau memilih tempoh perlindungan sehingga umur 70 tahun. Selain itu, George memilih pembayaran premium tahunan sebanyak RM1,200 yang akan diperuntukkan ke dalam Dana Terurus Allianz Life.

Sekiranya anda memilih tempoh perlindungan sehingga umur 100

Semasa pembaharuan polisi sehingga umur 100

Sekiranya anda memilih tempoh perlindungan sehingga umur 100

Premium Dibayar	Umur 30 hingga 69		Umur 70 hingga 99			Umur 30 hingga 99	
	Umur	Premium Tahunan	Umur	Premium Tahunan	Premium Tambahan Tahunan	Umur	Premium Tahunan
	30 hingga 69	1,200	30 hingga 69	1,200	-	30 hingga 99	2,412
			70 hingga 99	1,200	7,056		

Peruntukan Premium

Peruntukan premium insurans anda (untuk tempoh bayaran premium selama 20 tahun dan ke atas) adalah seperti yang ditunjukkan di bawah (berdasarkan premium insurans sebanyak RM1,200 setahun) dan premium akan diperuntukkan ke dalam dana-dana berkaitan pelaburan Allianz Life yang anda pilih:

Tahun Polisi	Premium Insurans yang Dibayar	Kadar Peruntukan untuk Premium Insurans	
1 - 3	RM1,200	60%	RM720
4 - 6	RM1,200	80%	RM960
7 - 10	RM1,200	95%	RM1,140
11 dan ke atas	RM1,200	100%	RM1,200

95% daripada pelaburan premium, jika ada, akan diperuntukkan ke dalam dana-dana berkaitan pelaburan Allianz Life pilihan anda.

Tempoh Perlindungan dan Kelayakan

Tempoh Perlindungan	Kelayakan	Umur Kemasukan Minimum	Umur Kemasukan Maximum
Sehingga umur 60, 70, 80, 90 atau 100 tahun	Dalam kandungan	13 minggu kehamilan	36 minggu kehamilan
	Kanak-kanak/Dewasa	Umur 15 hari	Umur 70 tahun

Yuran dan Caj

Semua caj kecuali caj pengurusan dana akan dikenakan dengan cara memotong unit daripada akaun pelaburan anda. Ini termasuk caj untuk perlindungan insurans hayat asas dan pembatalan unit rider. Jumlah yang akan dicaj untuk menyediakan perlindungan insurans dan pembatalan unit rider bergantung pada jumlah dan jenis perlindungan insurans yang dipilih, serta faktor-faktor lain seperti umur, jantina, status perokok, dan sebagainya.

Caj Perkhidmatan Bulanan	RM8.00 sebulan
Caj Pengurusan Dana	0.75% - 1.50% setahun
Yuran Pertukaran Dana	Lima (5) pertukaran percuma untuk setiap tahun polisi dan RM10.00 untuk pertukaran yang berikutnya
Penalti Pengeluaran	20.00% daripada jumlah amaun pengeluaran, hanya dikenakan bagi tahun polisi pertama dan kedua
Penalti Serahan	20.00% daripada Nilai Akaun, hanya dikenakan bagi tahun polisi pertama dan kedua

Nota: Ini adalah satu produk insurans yang dikaitkan dengan prestasi aset asas, dan bukanlah produk pelaburan tulen seperti unit amanah.

Nota Penting

- Brosur ini hanya untuk tujuan ilustrasi dan maklumat yang terkandung di dalamnya tidaklah menyeluruh atau lengkap. Sila rujuk Lembaran Pendedahan Produk (PDS) dan ilustrasi Jualan (SI) untuk maklumat lanjut. Kedua-dua PDS dan SI boleh diperoleh daripada ejen perkhidmatan anda.
- Manfaat adalah tertakluk pada pengecualian, sila rujuk klausa pengecualian daripada PDS dan SI. Anda boleh merujuk dokumen polisi untuk senarai penuh pengecualian.
- Kami berhak untuk mengubah kadar, caj, yuran, terma dan syarat. Anda akan dimaklumkan secara bertulis sekurang-kurangnya tiga (3) bulan sebelum tarikh kuatkuasa pindaan.
- Anda harus memastikan pelan yang dipilih sesuai dan premium yang dikenakan adalah jumlah yang mampu anda bayar. Membeli insurans hayat adalah komitmen jangka panjang dan adalah tidak disarankan untuk membatalkan polisi anda pada tahun-tahun awal disebabkan oleh kos permulaan yang tinggi.
- Tempoh pertimbangan percuma selama lima belas (15) hari akan diberikan dari tarikh penerimaan polisi. Sekiranya anda memilih untuk memulangkan polisi dalam tempoh tersebut, jumlah yang akan dipulangkan adalah premium yang belum diperuntukkan (jika ada) pada Harga Unit pada hari Penilaian berikutnya, sebarang kos Insurans dan Caj Perkhidmatan Bulanan yang telah ditolak, ditolak dengan sebarang pembelanjaan yang ditanggung untuk pemeriksaan perubatan.
- Untuk kes pembelian melibatkan amaun premium yang agak besar, anda harus mempertimbangkan untuk membeli polisi premium tunggal berkaitan pelaburan daripada polisi premium berkala memandangkan ia memberi kadar peruntukan yang lebih baik untuk pelaburan.
- Sekiranya premium tidak dijelaskan pada tarikh yang perlu dibayar, polisi anda akan terus berkuatkuasa dengan mengaktifkan tempoh premium percutian. Walau bagaimanapun, ada kemungkinan bahawa polisi anda akan luput sekiranya Nilai Akaun anda tidak mencukupi untuk membayar semua kos insurans pada tarikh perlu dibayar.
- Seterusnya anda akan diberi tempoh penangguhan selama tiga puluh satu (31) hari untuk menjelaskan premium anda, yang tetap berkuatkuasa dalam tempoh berkenaan. Namun, polisi tersebut akan luput selepas tamat tempoh penangguhan jika sebarang kos insurans dan caj-caj lain masih tidak dijelaskan pada akhir tempoh tersebut. Oleh sebab itu, anda dinasihatkan supaya membayar premium polisi anda tepat pada masanya.
- Sila tambah kadar cukai kerajaan yang berkenaan jika Pemegang Polisi adalah pertubuhan perniagaan atau apabila Polisi diserahkan hak mutlak kepada pertubuhan perniagaan. Cukai kerajaan yang berkenaan akan berdasarkan kadar semasa dan tertakluk kepada perubahan mengikut undang-undang Malaysia.
- Anda mungkin perlu menambah premium anda sepanjang tempoh polisi bagi memastikan perlindungan berterusan sehingga tarikh matang.

守护您的挚爱

生活处处充满惊喜，有些惊喜给我们带来欢乐，而有些则考验我们的坚韧。即使在顺境时，也应未雨绸缪。您努力为家人打造美好的未来，现在就确保他们无论在何时何地都能够受到保障。



全面保障， 无后顾之忧

通过 Allianz AssuredLink，您将拥有一份综合性、涵盖人寿和财务保障的保险计划。您可以根据个人及家庭的需求，定制保障方案，其中包括多项额外选择性保障，如医疗保障、豁免保费选项等，让您与您的家人更安心。

特点



全面保障，灵活应对您的未来需求

Allianz AssuredLink 提供全面的人寿保障，结合了灵活性与财务增长，旨在保护您和您家人的同时，应对您随着时间而进化的需求。

量身定制的人寿保障

通过 Allianz AssuredLink，您可以灵活定制您的保障期限¹，最长可延续至 100 岁，并且在期满后，无需额外审核下即可自动续保，确保您年老时也能继续享有保障。



确保您的未来得到保障

在不幸发生死亡或完全及永久性伤残 (TPD)² 时，Allianz AssuredLink 为您提供全面的财务保障，确保您和您的亲人能够在生命中最艰难的时刻维持财务稳定。



享受 Loyalty Bonus 带来的财务增长

坚守您的 Allianz AssuredLink 保障以享有我们 Loyalty Bonus³ 带来的财务奖励！您将在第20个保单年度结束时⁴一次性获得相当于基本保险保费 300% 的金额注入您的账户价值。保障您未来的同时，增长您的收益！



在您最需要时，给予坚定的保护

Allianz AssuredLink 提供的“有条件有效保证”⁵ 在首6个保单年提供额外保障和安心，确保您的保单即使在您遇到财务困难时仍然有效。

¹ 取决于 Allianz Life Insurance Malaysia Berhad 提供的保障期限选项。

² 完全及永久残疾 (TPD) 保障期至 71 岁，且每人的最高总保额为 RM8,000,000。

³ 采用 100% 的分配率。

⁴ 只有在 Loyalty Bonus 支付之前，未从账户价值中提款且所有保费，其中包括任何 WeathCover 附加险保费以及因保单和/或任何附加险保费调整而征收的补充保费均已按时缴付的情况下，Loyalty Bonus 才会被支付。

⁵ 只要所有到期保费均在31天宽限期内支付和在有条件有效保证期间未从账户价值中提款，即使账户价值不足以支付首 6 年的保费，保单依然生效以确保受保人受到保障。

无论现在还是未来 您的家人都能 获得充分保障。



Allianz AssuredLink 是您的最强的后盾

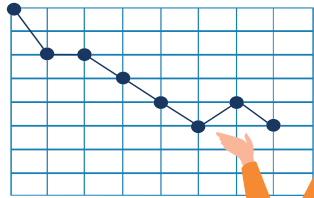

Allianz AssuredLink 为您和您的挚爱提供人寿保障，同时提供投资联接基金以促进长期财务增长。此外，我们的**有条件有效保证**帮助您应对市场波动，并充满信心地实现财务目标。



Allianz AssuredLink，这份精明计划让您有能力应对不测风云，使您在面临**死亡或完全及永久残疾 (TPD)** 时更加自信地应对未来，并可定制您的**承保期限**至 100 岁。



此外，通过 Allianz AssuredLink，您将可以在第 20 个保单年结束时通过 **Loyalty Bonus**，增长财富。



Allianz AssuredLink 为您提供保单期满时自动续保，以确保您在您的黄金年龄无需操心，依然受到保障。



例子：

George 是一名非吸烟者，他在 30 岁时购买了 Allianz AssuredLink，保额为 RM100,000。他选择了保障期限至 70 岁。同时，George 选择了支付 RM1,200 的年度保费，并将保费分配到 Allianz Life Managed Fund。



应付保费	如您选择保障至 70 岁		当保单更新至 100 岁			如您选择保障至 100 岁	
	年龄	年度保费	年龄	年度保费	年度保费加额	年龄	年度保费
	30 至 69 岁	1,200	30 至 69 岁	1,200	-	30 至 99 岁	2,412
			70 至 99 岁	1,200	7,056		

保费分配

保险保费分配 (保费缴纳期限为 20 年及以上) 如下表所示 (以 RM1,200 年保费为准) 并将分配于您所选择的 Allianz Life 投资联结基金:

保单年份	已缴保险保费	保险保费的分配率	
1 - 3	RM1,200	60%	RM720
4 - 6	RM1,200	80%	RM960
7 - 10	RM1,200	95%	RM1,140
11 及以上	RM1,200	100%	RM1,200

若有投资保费, 95% 的投资保费将被分配于您所选择的 Allianz Life 投资联结基金。

承保期与投保资格

承保期	投保资格	最低投保年龄	最高投保年龄
直至 60、70、80、90 或 100 岁	未出生的婴儿	孕期13周	孕期36周
	小孩/大人	15天	70岁

收费与费用

除了基金管理费外, 所有费用皆透过扣除保单持有人的投资户头单位来征收。这包括基本人寿保险保障及单位取消附加险。保险保障及单位取消附加险的总费用, 胥视所选择的保险保障种类及数额而定, 其他因素例如年龄、性别及是否吸烟等。

每月服务费	每月 RM8.00
基金管理费	每年 0.75% - 1.50%
基金转换费	保单每年享有五 (5) 次免费转换, 随后的任何转换将征收 RM10.00
提款罚金	提取金额的 20.00%, 仅适用于第一和第二个保单年份
退保罚金	户口价额的 20.00%, 仅适用于第一和第二个保单年份

注: 这是一项与基础资产表现连结的保险产品, 而非如单位信托一般的纯投资产品。

重要声明

1. 此销售手册仅供说明用途, 所包含的资料并不全面及完整。欲知详情, 请参阅产品披露说明书 (PDS) 和销售说明书 (SI)。您可向代理员获取有关资料。
2. 保障利益须符合不受保条款, 请参阅 PDS 和 SI 的不受保条款。您可参阅保单文件以获知完整的不受保条款。
3. 我们有权修改利率, 费用, 收费, 条款及其他条件。所有更改将在修改生效期前至少三 (3) 个月以书信通知您。
4. 您应确认此保单最为符合您的需求, 与此同时您有能力负担此保单所需支付的保费。购买人寿保险是一项长期的承诺。由于初期成本偏高, 我们并不鼓励您在保单初期内退保。
5. 自您收到保单日起, 您将拥有十五 (15) 天的免费阅览期。若您选择在此期间退还保单, 退还的金额应为未分配的保费、已分配的单位价值 (如有) 并按下一个估价日的单位价格计算、已扣除的任何保险费用和每月服务费、再减去任何体检所花费的费用。
6. 若选购的保单涉及庞大的保费, 您应考虑购买单一保费投资联结保单, 而不是定期保费保单, 因为前者提供更佳的投资分配率。
7. 若无法缴付任何到期保费, 保费缓缴期将被启动, 以让保单持续生效。唯若户口价额不足以缴付所有到期的保单费用, 保单则可能失效。
8. 我们将为您提供三十一 (31) 天宽限期来缴付保费, 在宽限期内保单将依然生效。虽然如此, 一旦过了宽限期, 若还未付清任何保险费用及其他费用, 保单将失效。因此, 我们建议您准时缴付保费。
9. 请在保单持有人为商业机构或保单被绝对转让给商业机构的情况下添加适当的政府税费。适当的政府税费将基于当前税率, 并根据马来西亚法律的规定而变更。
10. 在受保期间, 您可能需要提高您的保费以继续获得保障直至期满。