

Your love for them never has to end

Kasih anda untuk mereka tidak seharusnya berakhir

您对他们的爱永不止尽

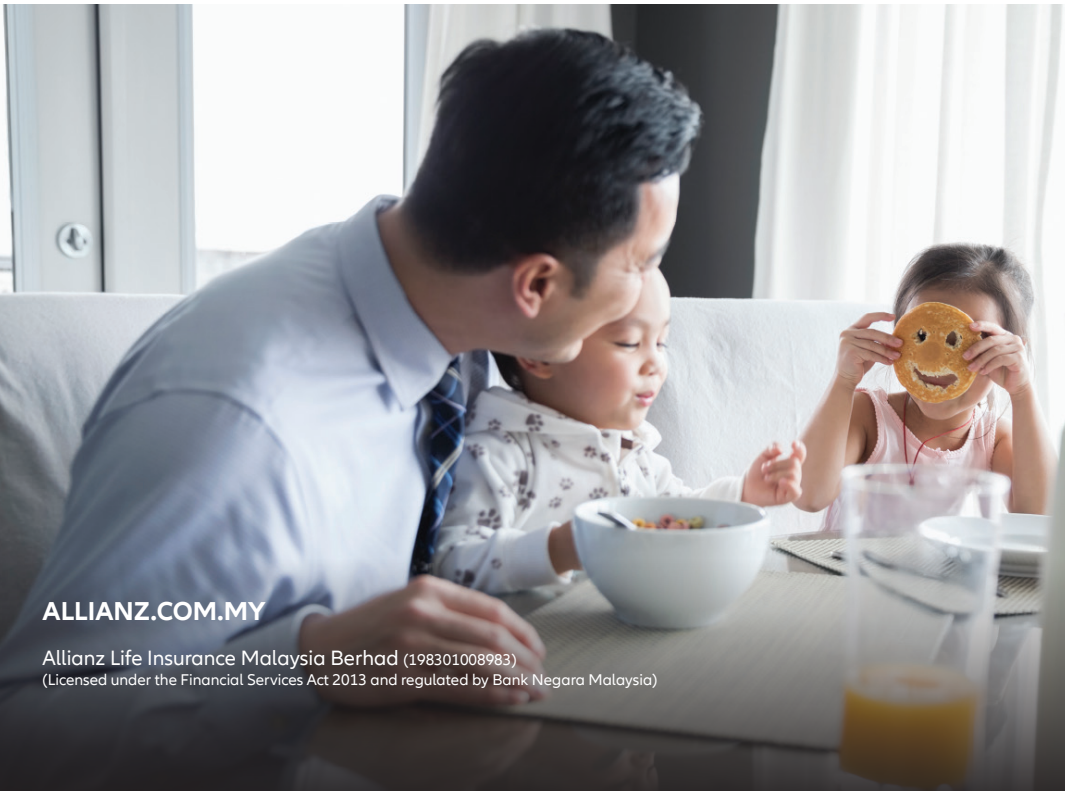

ALLIANZ.COM.MY

Allianz Life Insurance Malaysia Berhad (198301008983)
(Licensed under the Financial Services Act 2013 and regulated by Bank Negara Malaysia)

Planning ahead for your young family.

Your whole life is ahead of you with goals you want to achieve.

You have a loving spouse and amazing children. You own a home, your career has just started and you are giving your children a good head start in life.

But what if your plans are derailed by unforeseen circumstances?

Do you have a financial back up plan to secure your family's future?

Allianz PremierLink offers a plan that can help stretch your ringgit to protect yourself and the people who rely on you.

This plan offers you peace of mind knowing that your loved ones will be able to continue to enjoy the quality of life they are accustomed to should the unexpected happen. It features a high sum assured covering death and Total and Permanent Disability (TPD) at affordable premiums to suit your financial situation.



Features



High coverage for peace of mind

Allianz PremierLink provides death and TPD¹ coverage, where in the event of death or TPD it pays out the coverage amount plus the balance in the investment account.



Boost your protection with affordable premiums

Investing in your family's future and protecting your loved ones over the long-term does not necessarily have to come at a high cost.

With affordable premium plans to suit your financial situation, Allianz PremierLink lets you secure your family's financial future with a minimum coverage amount of RM500,000.



Flexible coverage term to suit your financial situation

We understand everyone has different financial needs and situations.

As such, Allianz PremierLink lets you choose your coverage term² to suit your financial needs.

Other Benefits

- Top-up your premium as and when you like to maximise your investment value, where 95% of the amount will be allocated for investment (minimum ad hoc top-up is RM500).
- Receive the balance in your account (if any) when you surrender³ your policy or when your policy matures.
- Ability to partially withdraw⁴ the funds in your investment account if the need arises.
- Switch between funds⁵ as and when you like to suit your investment goals and needs.

¹ Coverage amount for TPD is up to RM8 million and until age 71. In the event your coverage amount is more than RM8 million, the remaining balance will be paid out upon death.

² Your maximum coverage term will be determined by your selected coverage and annual premium. The minimum coverage term is 20 years and maximum coverage term is up to age 100.

³ Surrender penalty applies.

⁴ Withdrawal penalty applies. By performing partial withdrawal, the sustainability of your policy may be affected, which in turn may result in the shortening of the coverage term.

⁵ Free fund switching is limited to 5 times per policy year, RM10 will be charged for any subsequent switch.

Available Riders*

Premier PA Plus**

Secure your family's financial needs in the event of accidental death. Your loved ones will receive an additional sum of up to 400%# of the sum assured to help them financially in their time of need.

Premier HealthCover

This rider pays out a lump sum amount, if you are diagnosed with a critical illness. The amount paid out under this rider will reduce the death and TPD benefit of this policy accordingly.

WealthCover

Boost your investments with this rider. The contribution of this rider may also be used to help sustain your policy (minimum regular top up is RM240 annually).

PayorCover

If you are diagnosed with a critical illness before this rider ends, Allianz will pay for the Basic Premium (exclude premium for WealthCover) on your behalf until the end of this rider's term.

If you are purchasing this policy for a third party

SecureCover Term

Should you pass away, suffer from TPD (prior to age 65) or be diagnosed with a critical illness before this rider's term ends, Allianz will pay for the Basic Premium (exclude premium for WealthCover) on your behalf until the expiry of this rider.

* Available riders may be changed at any point of time.

** Maximum rider Sum Assured is RM2.5 million per life.

Terms and conditions apply.

How you can provide your loved ones with an essential financial safety net



Emily, 6 Peter, 33 Jane, 29

Peter wants peace of mind that his young family is financially secure in any eventuality.



He purchases a RM2.2 million Allianz PremierLink policy with a coverage term of 27 years so Jane will be able to support the family by herself in the case of his death or TPD during his prime income-earning years.

He decides to enhance his coverage with a personal accident coverage. With Premier PA Plus, Peter's family will receive an additional amount of up to 4X the sum assured in the event of his accidental death.



Peter also wants added protection that gives his family a financial cushion in their time of need should an accident happen to him.



Five years later, Peter and Jane are expecting a new child. As their family circumstances changed, Peter wants to increase the coverage of the original policy.



With his Allianz PremierLink policy, Peter has the flexibility to increase his coverage amount anytime to suit his changing needs. He can also enhance his coverage with additional optional riders if he wishes to.

Premium Allocation

The allocation for your insurance premium (for premium payment term of 20 years and above) is as per the illustration below (based on insurance premium of RM10,000) and will be allocated into the Allianz Life investment-linked funds of your choice:

Policy Year	Insurance Premium Paid	Allocation Rate for Insurance Premium	
1	RM10,000	60%	RM6,000
2	RM10,000	60%	RM6,000
3	RM10,000	60%	RM6,000
4	RM10,000	80%	RM8,000
5	RM10,000	80%	RM8,000
6	RM10,000	80%	RM8,000
7 - 10	RM10,000	95%	RM9,500
11 & above	RM10,000	100%	RM10,000

95% of your investment premium, if any, will be allocated into the Allianz Life investment-linked funds of your choice.

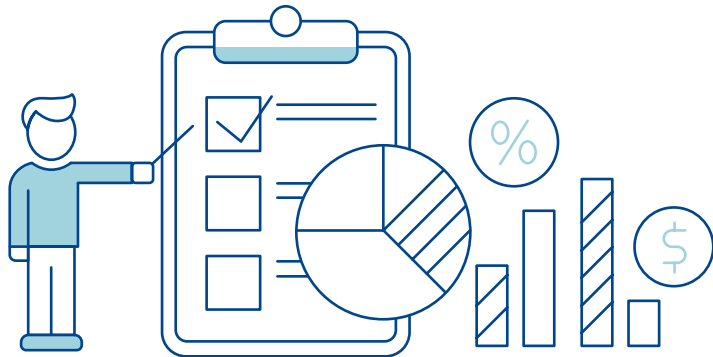

This is an insurance product that is tied to the performance of the underlying assets, and is not a pure investment product such as unit trusts.

Charges

All charges except for the fund management charge are levied through deducting units from your investment account. These include charges for the basic life insurance cover and other optional riders such as waiver of premium. The amount to be charged for providing the insurance cover and optional riders will depend on the amount and type of insurance cover chosen, as well as other factors such as age, sex, smoker status, etc.

> Monthly Service Charge

RM8.00 per month

> Fund Management Charge

0.75% - 1.50% per annum

> Fund Switching Fee

Five (5) **free switches** per policy year and RM10.00 for any subsequent switch

> Withdrawal & Surrender Penalty

Policy Year	Withdrawal Penalty (% of Withdrawal Amount)	Surrender Penalty (% of Account Value)
1	20.00%	20.00%
2	20.00%	20.00%
3 and above	0.00%	0.00%

Important Notes

1. This brochure is for illustration purposes only and the information included is neither comprehensive nor exhaustive. You need to refer to the Product Disclosure Sheet (PDS) and the Sales Illustration (SI) for further details. Both PDS and SI can be obtained from your servicing agent.
2. We have the right to revise the rates, charges, fee, terms and conditions. You will be informed in writing of the revision at least three (3) months before revision.
3. You should be certain that this plan is suitable for you, and that the premium is an amount you can afford. Buying a life insurance is a long-term commitment and it is not advisable to surrender your policy in the initial years in view of the high initial costs.
4. A free look period of fifteen (15) days will be given from the receipt date of the policy for you to review its suitability and should you choose to return the policy within the period, the amount to be refunded shall be the Account Value calculated in the same manner as if the units are to be cancelled, together with the unallocated premium and policy charges, less the percentage of the premium granted as bonus unit (if any) and any expenses incurred for medical examination.
5. In cases where the purchase involves a premium of sizable amount, the prospect should consider purchasing single premium investment-linked policy rather than an annual premium policy as it offers better allocation rates for investments.
6. In the event of non-payment of premium on the due date, your policy shall be kept in force by effecting a premium holiday. However, there would be a possibility of the policy lapsing if the Account Value is insufficient to pay for all the policy charges due.
7. You are given a grace period of thirty one (31) days to pay your premium, during which the policy will remain in force. However, the policy shall lapse at the end of the grace period if any insurance and other charges shall remain unpaid at the end of the grace period. As such, it is advisable to pay the premium for your policy on time.
8. Service Tax (if applicable) will be charged at the rate of 6% on the applicable portion of your premium/fee/charges for the period of insurance coverage.
9. You may need to top up your premiums along the way for continuous coverage up to maturity.

This page is intentionally left blank.
Muka surat ini sengaja dibiarkan kosong.

此页是刻意留白的。

Merancang ke depan untuk keluarga muda anda.

Seluruh hidup anda berada di depan anda dengan tujuan yang ingin anda capai. Anda memiliki pasangan yang penuh kasih sayang dan anak-anak yang menakjubkan. Anda memiliki rumah, kerjaya anda baru saja bermula, dan anda memberi anak-anak anda permulaan yang baik dalam kehidupan.

Tetapi bagaimana kalau rancangan anda terjejas akibat keadaan yang tidak diduga berlaku kepada anda?

Adakah anda mempunyai pelan sokongan kewangan untuk menjamin masa depan keluarga anda?

Allianz PremierLink menyediakan pelan perlindungan yang amat berbaloi untuk diri anda dan mereka di bawah tanggungan anda.

Pelan ini menawarkan ketenangan fikiran mengetahui bahawa orang yang anda sayangi akan dapat terus menikmati kualiti kehidupan seperti biasa jika sesuatu keadaan diluar jangkaan anda berlaku. Ia dilengkapi dengan jumlah perlindungan insurans yang tinggi ke atas kematian dan Hilang Upaya Menyeluruh dan Kekal (TPD) pada kadar premium yang berpatutan menurut keadaan kewangan anda.



Ciri-Ciri



Perlindungan tinggi untuk ketenangan fikiran

Allianz PremierLink menyediakan pelan perlindungan insurans untuk kematian dan TPD¹ dengan membayar amaun perlindungan berserta baki nilai akaun pelaburan jika kematian atau TPD berlaku.



Tingkatkan perlindungan anda dengan premium yang berpatutan

Melabur untuk masa depan keluarga dan melindungi mereka yang tersayang untuk jangka panjang tidak semestinya melibatkan kos yang tinggi. Dengan pelan premium yang berpatutan mengikut status kewangan anda, Allianz PremierLink membolehkan anda menjamin masa depan kewangan keluarga anda dengan amaun perlindungan minimum sebanyak RM500,000.



Tempoh perlindungan fleksibel mengikut keadaan kewangan anda

Kami faham setiap orang mempunyai keperluan dan keadaan kewangan yang berbeza. Sebab itulah Allianz PremierLink memberi anda peluang untuk memilih tempoh perlindungan² yang sesuai dengan keperluan kewangan anda.

Manfaat-Manfaat Lain

- Tambah amaun premium pada bila-bila masa untuk memaksimumkan nilai pelaburan anda dengan 95% daripadanya diperuntukkan kepada akaun pelaburan (tambahan nilai ad hoc minimum adalah RM500).
- Menerima baki dalam akaun pelaburan anda (jika ada) ketika penyerahan³ atau kematangan polisi.
- Kemudahan untuk membuat pengeluaran separa⁴ daripada akaun pelaburan anda jika perlu.
- Penukaran di antara dana-dana⁵ pada bila-bila masa mengikut keperluan dan matlamat pelaburan anda.

¹ Amaun perlindungan untuk TPD adalah sehingga RM8 juta dan sehingga usia 71 tahun. Sekiranya amaun perlindungan melebihi RM8 juta, baki selebihnya akan dibayar apabila kematian berlaku.

² Tempoh perlindungan maksimum akan ditentukan mengikut jenis perlindungan dan premium tahunan pilihan anda. Tempoh perlindungan minimum adalah 20 tahun dan tempoh perlindungan maksimum adalah sehingga umur 100 tahun.

³ Tertakluk kepada penalti serahan.

⁴ Tertakluk kepada penalti pengeluaran. Pengeluaran separa mungkin akan menjejaskan pengkecualan polisi dan seterusnya mungkin menyebabkan pemendekan tempoh perlindungan.

⁵ Pertukaran dana percuma adalah terhad kepada 5 kali setiap tahun polisi, RM10 akan dikenakan untuk mana-mana pertukaran yang seterusnya.

Rider yang Tersedia*

Premier PA Plus**

Menjamin keperluan kewangan keluarga anda sekiranya kematian akibat kemalangan berlaku. Orang kesayangan anda akan menerima jumlah tambahan sehingga 400%[#] jumlah jaminan bagi membantu keperluan kewangan mereka.

Premier HealthCover

Manfaat tambahan ini membayar amaun sekali gus sekiranya anda didiagnos mengidap penyakit kritikal. Amaun yang dibayar di bawah manfaat ini akan secara langsung mengurangkan manfaat kematian dan TPD polisi ini.

WealthCover

Tingkatkan pelaburan anda dengan manfaat tambahan ini. Carumannya boleh digunakan untuk mengekalkan polisi anda (tambahan tetap minimum adalah RM240 setahun).

PayorCover

Sekiranya anda didiagnos mengidap penyakit kritikal sebelum tempoh manfaat tambahan ini tamat, Allianz akan membayar Premium Asas (tidak termasuk premium WealthCover) bagi pihak anda sehingga tamat tempohnya.

Jika anda membeli polisi bagi pihak ketiga

SecureCover Term

Sekiranya anda meninggal dunia, mengalami TPD (sebelum usia 65 tahun) atau didiagnos mengidap penyakit kritikal sebelum tempoh manfaat tambahan ini tamat, Allianz akan membayar Premium Asas (tidak termasuk premium WealthCover) bagi pihak anda sehingga tamat tempohnya.

* Rider yang tersedia boleh ditukar pada bila-bila masa.

** Perlindungan rider maksimum adalah RM2.5 juta setiap hayat.

Tertakluk kepada terma dan syarat.

Bagaimana anda boleh menyediakan jaringan keselamatan kewangan untuk orang yang tersayang



Peter inginkan ketenangan fikiran bahawa keluarga mudanya terjamin dari segi kewangan dalam apa jua keadaan.

Emily, 6 Peter, 33 Jane, 29



Dia membeli polisi Allianz PremierLink bernilai RM2.2 juta dengan tempoh perlindungan selama 27 tahun supaya Jane dapat terus menyara keluarga mereka sekiranya Peter mati atau mengalami TPD dalam tempoh tahun penjanaan pendapatan utamanya.

Dia memutuskan untuk meningkatkan perlindungan dengan perlindungan kemalangan peribadi. Dengan Premier PA Plus, keluarga Peter akan menerima jumlah tambahan bersamaan dengan 4X jumlah jaminan dalam kes kematian akibat kemalangan.

Sehingga
4x

Peter juga inginkan perlindungan tambahan yang memberikan keluarganya perlindungan kewangan sekiranya berlaku kemalangan terhadap dirinya.



Lima tahun kemudian, Peter dan Jane menjangka cahaya mata baru. Oleh kerana keperluan keluarga mereka berubah, Peter ingin meningkatkan perlindungan polisi asalnya.



Dengan polisi Allianz PremierLink, Peter mempunyai fleksibiliti untuk meningkatkan amaun perlindungan pada bila-bila masa mengikut keperluannya yang sentiasa berubah. Dia juga boleh menambahkan perlingkungannya dengan pilihan rider tambahan sekiranya perlu.

Peruntukan Premium

Peruntukan untuk premium insurans anda (untuk tempoh bayaran premium 20 tahun dan ke atas) adalah seperti yang ditunjukkan di bawah (berdasarkan premium tahunan sebanyak RM10,000) dan akan diperuntukkan ke dalam dana-dana berkaitan pelaburan Allianz Life yang anda pilih:

Tahun Polisi	Premium Insurans yang Dibayar	Kadar Peruntukan untuk Premium Insurans	
1	RM10,000	60%	RM6,000
2	RM10,000	60%	RM6,000
3	RM10,000	60%	RM6,000
4	RM10,000	80%	RM8,000
5	RM10,000	80%	RM8,000
6	RM10,000	80%	RM8,000
7 - 10	RM10,000	95%	RM9,500
11 dan ke atas	RM10,000	100%	RM10,000

95% daripada premium pelaburan, jika ada, akan diperuntukkan ke dalam dana-dana berkaitan pelaburan Allianz Life pilihan anda.

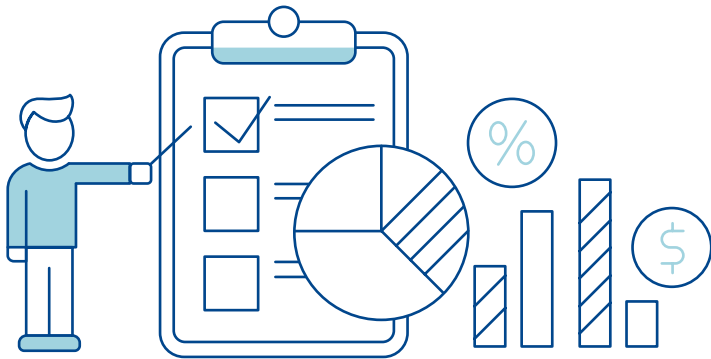

Ini adalah satu produk insurans yang dikaitkan dengan prestasi aset asas, dan bukanlah produk pelaburan tulen seperti unit amanah.

Caj-Caj

Semua caj kecuali caj pengurusan dana akan dikenakan melalui pemotongan unit daripada akaun pelaburan anda. Ini termasuk caj untuk perlindungan asas insurans hayat dan manfaat-manfaat tambahan pilihan lain seperti manfaat pengecualian premium. Jumlah caj untuk perlindungan insurans dan manfaat-manfaat tambahan pilihan akan bergantung kepada amaun dan jenis perlindungan insurans yang dipilih, dan juga faktor-faktor lain seperti usia, jantina, sama ada pemohon seorang perokok dan lain-lain.

> Caj Perkhidmatan Bulanan

RM8.00 sebulan

> Caj Pengurusan Dana

0.75% - 1.50% setahun

> Caj Pertukaran Dana

Lima (5) **pertukaran percuma** untuk setiap tahun polisi dan RM10.00 untuk setiap pertukaran yang berikutnya

> Penalti Pengeluaran dan Serahan

Tahun Polisi	Penalti Pengeluaran (% daripada jumlah pengeluaran)	Penalti Serahan (% daripada Nilai Akaun)
1	20.00%	20.00%
2	20.00%	20.00%
3 dan ke atas	0.00%	0.00%

Nota Penting

1. Risalah ini adalah untuk tujuan ilustrasi sahaja dan maklumat di dalamnya bukanlah secara lengkap dan menyeluruh. Anda harus merujuk kepada Lembaran Pendedahan Produk (PDS) dan Ilustrasi Jualan (SI) untuk perincian yang lebih lanjut. Kedua-duanya boleh didapati daripada ejen perkhidmatan anda.
2. Kami mempunyai hak untuk menyemak semula kadar, caj, yuran, terma dan syarat. Anda akan dimaklumkan secara bertulis mengenai semakan semula sekurang-kurangnya tiga (3) bulan sebelum semakan semula sedemikian.
3. Anda harus memastikan bahawa pelan ini sesuai dengan keperluan anda, dan premium adalah berdasarkan amaun yang anda mampu bayar. Membeli insurans hayat adalah suatu komitmen jangka panjang dan anda tidak digalakkan menyerah polisi pada awal tahun memandangkan ia melibatkan kos yang tinggi.
4. Tempoh percubaan selama lima belas (15) hari akan diberi dari tarikh penerimaan polisi supaya Anda boleh mempertimbangkan kesesuaiannya dan sekiranya Anda memilih untuk memulangkan Polisi dalam tempoh tersebut, jumlah yang akan dikembalikan adalah Nilai Akaun yang dikira dalam cara yang sama seolah-olah unit-unit akan dibatalkan, bersama dengan premium dan caj polisi yang tidak diperuntukkan, ditolak dengan peratusan premium yang diberikan sebagai unit bonus (jika ada) dan sebarang perbelanjaan bagi pemeriksaan perubatan.
5. Untuk kes pembelian melibatkan amaun premium yang agak besar, pihak prospek harus mempertimbangkan untuk membeli polisi premium tunggal berkaitan pelaburan daripada polisi premium tahunan memandangkan ia memberi kadar peruntukan yang lebih baik untuk pelaburan.
6. Sekiranya premium tidak dijelaskan pada tarikh perlu dibayar, polisi anda akan terus berkuatkuasa dengan mengaktifkan tempoh percutian premium. Walau bagaimanapun, ada kemungkinan polisi anda akan luput sekiranya Nilai Akaun anda tidak mencukupi untuk membayar semua caj polisi pada tarikh perlu dibayar.
7. Anda seterusnya akan diberi tempoh penangguhan selama tiga puluh satu (31) hari untuk menjelaskan premium anda, yang tetap berkuatkuasa dalam tempoh berkenaan. Namun, polisi tersebut akan luput selepas tamat tempoh penangguhan jika sebarang caj insurans dan caj-caj lain masih tidak dijelaskan pada akhir tempoh tersebut. Oleh sebab itu, anda dinasihatkan supaya membayar premium polisi anda tepat pada masanya.
8. Cukai Perkhidmatan (jika berkenaan) akan dikenakan pada kadar 6% bagi bahagian premium/yuran/caj anda yang berkenaan untuk tempoh perlindungan insurans.
9. Anda mungkin perlu menambah premium anda sepanjang tempoh polisi bagi memastikan perlindungan berterusan sehingga tarikh matang.

This page is intentionally left blank.
Muka surat ini sengaja dibiarkan kosong.

此页是刻意留白的。

为您年轻的家庭 做好事先规划

您的一生有许多目标等待您去实现。您有一个挚爱的伴侣，了不起的儿女和你们的房子。您的职业生涯刚起步并要给孩子的人生一个好的开始。

但是如果您的计划被意外事故阻挠，那将会怎样呢？

您是否有一个财务后备计划 来保障您家人的未来？

Allianz PremierLink能帮助您善用金钱来保障您和依赖您的人。

此计划让您安枕无忧。因为您知道万一您遭遇不幸，您的挚爱仍可继续享有他们一贯的生活质量。

此计划不但提供高额的死亡和完全及永久性伤残保障，它的保费更是实惠，非常适合您的财务状况。



特点



让您高枕无忧的高额保障

Allianz PremierLink提供死亡和完全及永久性伤残¹保障。万一您不幸离世或遭遇完全及永久性伤残，它将支付保障金额和投资户头的余额。



以实惠的保费换来更好的保障

投资于您家庭的未来以及为您的挚爱提供长期的保障不一定需要付出高昂的代价。Allianz PremierLink的保费实惠，适合您的财务状况，让您享有最少500万令吉的保额以保障您家人的财务未来。



灵活的保障期限迎合您的财务状况

我们明白每个人的财务需求和状况未必相同。因此，Allianz PremierLink让您选择适合您财务需求的保障期限²。

其他利益

- ▶ 您可随意为保费加额以获取更高的投资回酬。95%的加额保费将被分配于投资上(最低一次性加额为500令吉)。
- ▶ 当您退保³或保单届满时，我们将支付投资户头的余额(若有)。
- ▶ 有必要时可提取⁴投资户头的部分投资金额。
- ▶ 可随时转换基金⁵以配合您的投资目标 and 需求。

¹ 完全及永久性伤残保障金额高达800万令吉，直至71岁。倘若您的保障金额超过800万令吉，余额将于您离世时支付。
² 您的最长保障期限将取决于您所选择的保障以及年度保费。最低保障期限为20年，最长保障期限直至100岁。
³ 退保将被征收罚金。
⁴ 提款将被征收罚金。进行部分提款可能影响您保单的可持续性，并导致保障期限因此而缩短。
⁵ 每个保单年份仅限进行5次免费基金转换，随后每一次的转换将需支付10令吉手续费。

可选附加保障*

Premier PA Plus**

在您不幸遭遇意外离世时，让您家人的财务需求获得保障。您的挚爱将可获得高达400%[#]的额外保额以帮助解决财务需求。

Premier HealthCover

若您被诊断患上严重疾病，此附加保障将支付一笔金额。此附加保障所支付的金额将相应地减少此保单的死亡和完全及永久性伤残利益。

WealthCover

此附加保障可提高您的投资回酬。它也可助您持续您的保单(最低定期加额为每年240令吉)。

PayorCover

若您在此附加保障结束前被诊断患上严重疾病，Allianz将代您缴付基本保费(不包括WealthCover保费)，直至此附加保障期满为止。

若您为第三方购买此保单

SecureCover Term

在此附加保障期满之前，若您不幸离世、遭遇完全及永久性伤残(65岁以前)或被诊断患上严重疾病，Allianz将代您缴付基本保费(不包括WealthCover保费)，直至此附加保障期满为此。

* 现有的附加保障可在任何时候被更改。
** 附加保障的最高保险金额为每人250万令吉。
须符合条款。

如何为您的挚爱 提供所需财务保障



Peter希望能安心地确保家人的财物状况可在他遭遇任何不测时都能获得保障。

Emily, 6岁 Peter, 33岁 Jane, 29岁



他购买220万令吉的Allianz PremierLink保单，保障期限为27年，万一他于稳定收入期间不幸离世或遭遇完全及永久性伤残，Jane将能够独立照顾其家人。

他决定透过个人意外保险来提高他的保障。如他不幸遭遇意外而离世，Premier PA Plus能让Peter的家人获得高达4倍的额外投保金额。

高达
4倍

Peter也想要添加可在他不幸遭遇意外事故提供家庭财务缓冲的附加保障。



5年后，Peter和Jane将迎接一个新宝宝。随着他们家庭的改变，Peter想要增加原有保单的保障。

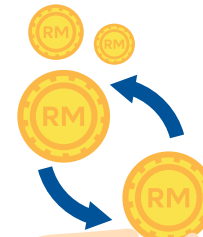

有了Allianz PremierLink保单，Peter可以随时灵活地增加保障金额以迎合他不断改变的需求。而且他也可以通过额外的附加保障以提高他的保障。

保费分配

保险保费分配(保费缴纳期限为20年及以上)如下表所示(以1万令吉保费为准)并将分配于您所选择的Allianz Life投资联结基金:

保单年份	已缴保险保费	保险保费的分配率	
1	RM10,000	60%	RM6,000
2	RM10,000	60%	RM6,000
3	RM10,000	60%	RM6,000
4	RM10,000	80%	RM8,000
5	RM10,000	80%	RM8,000
6	RM10,000	80%	RM8,000
7 - 10	RM10,000	95%	RM9,500
11及以上	RM10,000	100%	RM10,000

若有投资保费, 95%的投资保费将被分配于您所选择的Allianz Life投资联结基金。

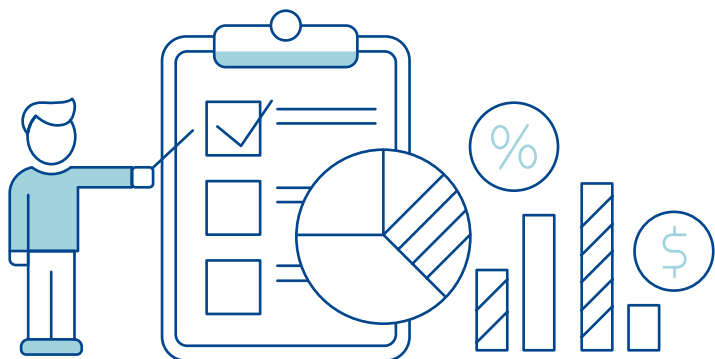

这是一项与基础资产表现连结的保险产品, 而非如单位信托一般的纯投资产品。

费用

除了基金管理费外, 所有费用是透过扣除保单持有人的投资户头单位来征收。这包括基本人寿保险保障及其它选择性附加保障(如保费豁免利益)所涉及的费用。保险保障及选择性附加保障的总费用, 胥视所选择的保险保障种类及数额而定, 也包括其它因素例如年龄、性别及是否吸烟等。

> 每月服务费

每月8令吉

> 基金管理费

每年0.75% - 1.50%

> 基金转换费

保单每年享有(5)次**免费转换**, 随后任何转换将征收10令吉

> 提款与退保罚金

保单年份	提款罚款 (提取金额的%)	退保罚金 (户口价额的%)
1	20.00%	20.00%
2	20.00%	20.00%
3及以上	0.00%	0.00%

重要声明

1. 此销售手册仅供说明用途，所包含的资料并不全面及完整。欲知详情，请参阅产品披露书(PDS)和销售说明(SI)。您可向代理员获取有关资料。
2. 我们有权修改利率、费用、收费、条款及其它条件。所有更改将在修改前至少三(3)个月以书信通知您。
3. 您应肯定此计划最符合您的需求，同时您有能力负担此计划所需支付的保费。购买人寿保险是一项长期的承诺。由于初始成本偏高，我们并不鼓励您短期性持有此保单。
4. 自您收到保单日起，您将有十五(15)天的免费浏览期来检讨保单是否适合您本身的需求，若您选择于该段期间退还保单，所将退还的款项是户口价值(其计算方法如同单位扣除)，加上未经分配的保费及保单费用，并扣除奖励单位的保费百分比(若有)以及任何体检所花的费用。
5. 若选购的保单涉及庞大的保费，保户应考虑购买单保费投资联结保单，而不是年缴保费保单，因前者提供更佳的投资分配率。
6. 当没有缴付任何到期保费，保费缓缴期将被启动，以让保单持续生效。唯若户口价值不足以缴付所有到期的保单费用，保单则可能终止。
7. 我们将为您提供三十一(31)天的宽限期来缴付保费，在宽限期内保单将依然生效。虽然如此，一旦过了宽限期，若还未付清任何保险费用及其它费用，保单将失效。因此，我们鼓励您准时缴付保费。
8. 受保期内的有关保费/费用/收费将被征收6%的服务税(若有)。
9. 在受保期间，您可能需要提高您的保费以继续获得保障至期满。

This page is intentionally left blank.
Muka surat ini sengaja dibiarkan kosong.

此页是刻意留白的。

Allianz Life Insurance Malaysia Berhad (198301008983)

(Licensed under the Financial Services Act 2013 and regulated by Bank Negara Malaysia)

Allianz Customer Service Center

Allianz Arena,

Ground Floor, Block 2A, Plaza Sentral,
Jalan Stesen Sentral 5, Kuala Lumpur Sentral,
50470 Kuala Lumpur.

Allianz Contact Center: 1 300 22 5542

Email: customer.service@allianz.com.my

  AllianzMalaysia

  allianz.com.my